



# ชุดการสอน

วิชา วัสดุก่อสร้าง 2 (Building Materials 2)

รหัสวิชา 20108 – 2107

หลักสูตรประกาศนียบัตรวิชาชีพ พุทธศักราช 2562

ประเภทวิชาอุตสาหกรรม

## ชุดที่ 1 : เรื่อง วัสดุพื้น

นายสิทธิพร แจ่มสุวรรณ

ตำแหน่ง ครู วิทยฐานะ ครูชำนาญการพิเศษ

สาขาวิชาสถาปัตยกรรม

วิทยาลัยเทคนิคอ่างทอง

สำนักงานคณะกรรมการการอาชีวศึกษา

กระทรวงศึกษาธิการ





## ชุดการสอน

วิชา วัสดุก่อสร้าง 2 (Building Materials 2)

รหัสวิชา 20108 - 2107

หลักสูตรประกาศนียบัตรวิชาชีพ พุทธศักราช 2562  
ประเภทวิชาอุตสาหกรรม

ชุดการสอนที่ 1 เรื่อง วัสดุพื้น

จัดทำโดย

นายสีทศพร น่วมวรรณ

ตำแหน่ง ครู วิทยฐานะ ครูชำนาญการพิเศษ

สาขาวิชาสถาปัตยกรรม  
วิทยาลัยเทคนิคอ่างทอง  
สำนักงานคณะกรรมการการอาชีวศึกษา กระทรวงศึกษาธิการ



## คำนำ

ชุดการสอน วิชา วัสดุก่อสร้าง 2 รหัสวิชา 210108 - 2107 ได้จัดทำขึ้นตามหลักสูตร ประกาศนียบัตรวิชาชีพ (ปวช.) พุทธศักราช 2562 สาขาวิชาสถาปัตยกรรม สำนักงานคณะกรรมการ การอาชีวศึกษา กระทรวงศึกษาธิการ โดยเรียบเรียงขึ้นตรงตามหลักสูตรซึ่งเกิดขึ้นจากประสบการณ์ การสอนเป็นระยะเวลานาน และจากความรู้ความสามารถ โดยรวบรวมเนื้อหาสาระจากเอกสาร หนังสือ ตำราต่างๆ เพื่อนำมาปรับปรุง และเพิ่มเติมเนื้อหา ให้ครบถ้วนตามจุดประสงค์รายวิชา สมรรถนะรายวิชา และคำอธิบายรายวิชา พร้อมสอดแทรกเนื้อหาสาระให้มีความเหมาะสมกับการ จัดการเรียนการสอนของนักเรียนระดับประกาศนียบัตรวิชาชีพ

เนื้อหาในชุดการสอน ได้ดำเนินการเรียบเรียง เนื้อหาสาระเกี่ยวกับวิชา วัสดุก่อสร้าง 2 จำนวน 9 หน่วยการเรียนรู้ ประกอบด้วย วัสดุพื้น วัสดุผนัง วัสดุหลังคา วัสดุตกแต่งผิว ประตู หน้าต่าง ฝ้าเพดาน ประตู และเครื่องปรับอากาศ ซึ่งเป็นแต่ละหน่วยการเรียนรู้จะประกอบด้วย สาระการเรียนรู้ สาระสำคัญ จุดประสงค์การเรียนรู้ กิจกรรมการเรียนรู้ สื่อการเรียนการสอน แบบฝึกหัดท้ายหน่วย แบบทดสอบก่อนเรียนและหลังเรียน โดยเรียบเรียงให้เหมาะสมกับผู้เรียน ใช้ ภาษาที่เข้าใจง่าย ทั้งนี้เพื่อให้ผู้เรียนได้ ตัดทอนหรือทบทวนวัสดุที่สนใจ และสามารถนำความรู้ไป ประยุกต์ใช้ในชีวิตรประจำวันและการประกอบอาชีพได้อย่างภาคภูมิใจ

สำหรับชุดการสอนที่ 1 เรื่อง วัสดุพื้น ผู้เรียบเรียงขอขอบคุณคณะกรรมการแผนกวิชาช่างก่อสร้าง และสถาปัตยกรรม วิทยาลัยเทคนิคอ่างทอง ที่ให้ความช่วยเหลือเป็นอย่างดี และบุคคลทุกฝ่าย ที่ให้การสนับสนุน ให้คำแนะนำในการปรับปรุงชุดการสอนนี้ให้มีประโยชน์ยิ่งขึ้น โดยเฉพาะอย่างยิ่งขอขอบพระคุณผู้แต่งหนังสือ ตำรา ทุกบทที่ผู้เรียบเรียงได้นำมาขอมูลต่างๆ มาอ้างอิงในชุด การสอนชุดนี้ ผู้เรียบเรียงหวังว่าชุดการสอนนี้ จะเป็นประโยชน์ต่อการเรียนการสอน สำหรับนักเรียน ในรายวิชาวัสดุก่อสร้าง 2 และผู้สอนทุกท่าน หากมีข้อเสนอแนะประการใดผู้เรียบเรียงยินดีน้อมรับไว้ ด้วยความขอบคุณ

สิทธิพร แจ่มสุวรรณ

ตำแหน่ง ครู วิทยฐานะครูชำนาญการพิเศษ

วิทยาลัยเทคนิคอ่างทอง

# สารบัญ

|  | หน้า |
|--|------|
| คำนำ.....  | I    |
| สารบัญ.....  | II   |
| รายละเอียดรายวิชา.....   | III  |
| ตารางการวิเคราะห์หลักสูตรรายวิชา.....  | V    |
| ตารางการวิเคราะห์ชื่อหน่วยการเรียนรู้.....                                     | VI   |
| ตารางการวิเคราะห์หน่วยการเรียนรู้และองค์ประกอบที่ขึ้นจากการจัดการเรียนรู้..... | VII  |
| ตารางการวิเคราะห์หลักสูตรและระดับความสำคัญของหน่วยการเรียนรู้.....             | VIII |
| ตารางการวิเคราะห์หน่วยการเรียนรู้และผู้และผลการจัดทบทวน.....                   | IX   |
| คู่มือครู ชุดการสอนที่ 1 เรื่อง วัสดุพื้น.....                                 | 1    |
| โครงการสอน ชุดการสอนที่ 1 เรื่อง วัสดุพื้น.....                                | 5    |
| แผนการวัดการเรียนรู้ หน่วยที่ 1 เรื่อง วัสดุพื้น.....                          | 7    |
| เอกสารประกอบการเรียนรู้ หน่วยที่ 1 เรื่อง วัสดุพื้น.....                       | 12   |
| สื่อประกอบการจัดทบทวนการเรียนการสอน ชุดการสอนที่ 1 เรื่อง วัสดุพื้น.....       | 41   |
| บรรณานุกรม.....  | 48   |
| ภาคผนวก.....   | 49   |
| เฉลยแบบทดสอบข้อที่ 1 ถึง 10.....   | 50   |
| เฉลยแบบฝึกหัดท้ายหน่วย.....  | 51   |
| เกณฑ์การประเมินคุณธรรม จริยธรรม และคุณลักษณะอันพึงประสงค์.....                 | 54   |
| แบบสรุปผลการประเมินคุณธรรม จริยธรรมและคุณลักษณะอันพึงประสงค์.....              | 56   |

## รายละเอียดรายวิชา

หลักสูตร .....ประกาศนียบัตรวิชาชีพ (ปวช.) ..... พุทธศักราช .....2562.....

ประเภทวิชา.....อุตสาหกรรม.....สาขาวิชา.....สถาปัตยกรรม.....

รหัสวิชา 20108 - 2107

ชื่อวิชา วัสดุก่อสร้าง 2 (Building Materials 2)

จำนวน 2 หน่วยกิต 2 ชั่วโมง/สัปดาห์ รวม 36 ชั่วโมง/ภาคเรียน

### การประเมินผล

1. คะแนนสอบระหว่างภาคเรียน 60 เปอร์เซ็นต์
2. คะแนนการศึกษาค้นคว้า และการทำกิจกรรมในห้องเรียน 40 เปอร์เซ็นต์
3. คะแนนการวัดผลสัมฤทธิ์ทางการเรียน และคุณลักษณะอันพึงประสงค์ 20 เปอร์เซ็นต์

### จุดประสงค์รายวิชา

1. เข้าใจเกี่ยวกับชนิด ขนาด คุณสมบัติ ความคงทนของวัสดุพืชม เตาเผา วัสดุผนัง หลังคา วัสดุตกแต่งผิว ประตูหน้าต่างและอุปกรณ์ประกอบ
2. มีทักษะในการเลือกใช้ชนิด ขนาด คุณสมบัติ ของวัสดุพืชม เตาเผา วัสดุผนัง หลังคา วัสดุตกแต่งผิว ประตูหน้าต่างและอุปกรณ์ประกอบได้
3. มีกานิสัยในการใ้รู้คุณค่าและเห็นความสำคัญ ของวัสดุก่อสร้างด้วยสิ่งสิ่งแวดล้อม

### สมรรถนะรายวิชา

1. เลือกวัสดุก่อสร้างตามประเภทและคุณสมบัติของวัสดุ ประเภทวัสดุพืชม มาใช้ในก่อสร้าง
2. เลือกวัสดุก่อสร้างตามประเภทและคุณสมบัติของวัสดุ ประเภทวัสดุผนัง มาใช้ในก่อสร้าง
3. เลือกวัสดุก่อสร้างตามประเภทและคุณสมบัติของวัสดุ ประเภทวัสดุพืชม มาใช้ในก่อสร้าง
4. เลือกวัสดุก่อสร้างตามประเภทและคุณสมบัติของวัสดุ ประเภทวัสดุผนังพืชม มาใช้ในก่อสร้าง
5. เลือกวัสดุก่อสร้างตามประเภทและคุณสมบัติของวัสดุ ประเภทวัสดุตกแต่งผิว มาใช้ในก่อสร้าง
6. เลือกวัสดุก่อสร้างตามประเภทและคุณสมบัติของวัสดุ ประเภทประตูหน้าต่างและอุปกรณ์ประกอบ มาใช้ในก่อสร้าง



## คำอธิบายรายวิชา

ศึกษาชนิด ขนาด คุณสมบัติ การเก็บรักษา การนำไปใช้ ของวัสดุพื้น ผืนง เพดาน วัสดุผนังหลังคา วัสดุตกแต่งผิว ประตู หน้าต่างและอุปกรณ์ประกอบ



The image features three QR codes arranged around a central circular logo. The logo is the emblem of the Faculty of Architecture, Rajabhat Mahasarakham University, featuring a traditional Thai architectural design with a central wheel and Thai script. The QR codes are positioned as follows: one in the top left, one in the top right, and one in the bottom left. Each QR code is enclosed in a dashed rectangular border with a text label below it.

QR Code สื่อวีดิทัศน์  
รายละเอียดรายวิชา

QR Code สื่อ Power Point  
รายละเอียดรายวิชา

QR Code E Book สื่อ Power Point  
รายละเอียดรายวิชา

## ตารางการวิเคราะห์หลักสูตรรายวิชา

รหัสวิชา...20108 – 2107...ชื่อวิชา.วัสดุก่อสร้าง 2.. จำนวน...2...หน่วยกิต ...2...ชั่วโมง/สัปดาห์  
 หลักสูตร.....ประกาศนียบัตรวิชาชีพ..... พุทธศักราช...2562.....  
 ประเภทวิชา.....อุตสาหกรรม.....สาขาวิชา...สถาปัตยกรรม.....

| ลำดับที่ | หัวข้อหลัก       | แหล่งที่มาของข้อมูลข้อมูล |   |   |   |   |
|----------|------------------|---------------------------|---|---|---|---|
|          |                  | A                         | B | C | D | E |
| 1.       | วัสดุพื้น        |                           | ✓ | ✓ | ✓ |   |
| 2.       | วัสดุผนัง        |                           | ✓ | ✓ | ✓ |   |
| 3.       | วัสดุเพดาน       |                           | ✓ | ✓ | ✓ |   |
| 4.       | วัสดุผนังเชิงทึบ |                           | ✓ | ✓ | ✓ |   |
| 5.       | วัสดุตกแต่งผิว   |                           | ✓ | ✓ | ✓ |   |
| 6.       | ประตู            |                           | ✓ | ✓ | ✓ |   |
| 7.       | หน้าต่าง         |                           | ✓ | ✓ | ✓ |   |
| 8.       | อุปกรณ์ประกอบ    |                           | ✓ | ✓ | ✓ |   |
| 9.       | เครื่องสุขภัณฑ์  |                           | ✓ | ✓ | ✓ |   |

### หมายเหตุ

1. แหล่งที่มาของข้อมูล (Sources)
  - A : หลักสูตรรายวิชา (Course Description)
  - B : ตำราและเอกสาร (Literatures)
  - C : ประสบการณ์ (Experiences)
  - D : ผู้เชี่ยวชาญ (Experts)
  - E : อื่นๆ (Other)

ลำดับที่ 9 หน่วยการเรียนรู้ เรื่อง เครื่องสุขภัณฑ์ ไม่ได้ระบุไว้ในคำอธิบายรายวิชา แต่เมื่อพิจารณาแล้วผู้เรียบเรียงเห็นว่ามีความจำเป็นต้องเรียน เพื่อสร้างความเข้าใจในเรื่องเครื่องสุขภัณฑ์ เพราะว่าหัวข้อดังกล่าวจัดอยู่ในวัสดุก่อสร้าง และสอดคล้องในวิชาเขียนแบบก่อสร้าง หมวดงานสถาปัตยกรรม



ตารางการวิเคราะห์ชื่อหน่วยการเรียนรู้  
ชื่อวิชา.วัสดุก่อสร้าง 2.. รหัสวิชา....20108 – 2107.....

วิเคราะห์คำอธิบายรายวิชา จุดประสงค์รายวิชา สมรรถนะรายวิชาและประสบการณ์ผู้สอน หนังสือ ตำรา เอกสารคู่มือต่างๆผู้เชี่ยวชาญกำหนดเป็นรายการหน่วยการเรียนรู้

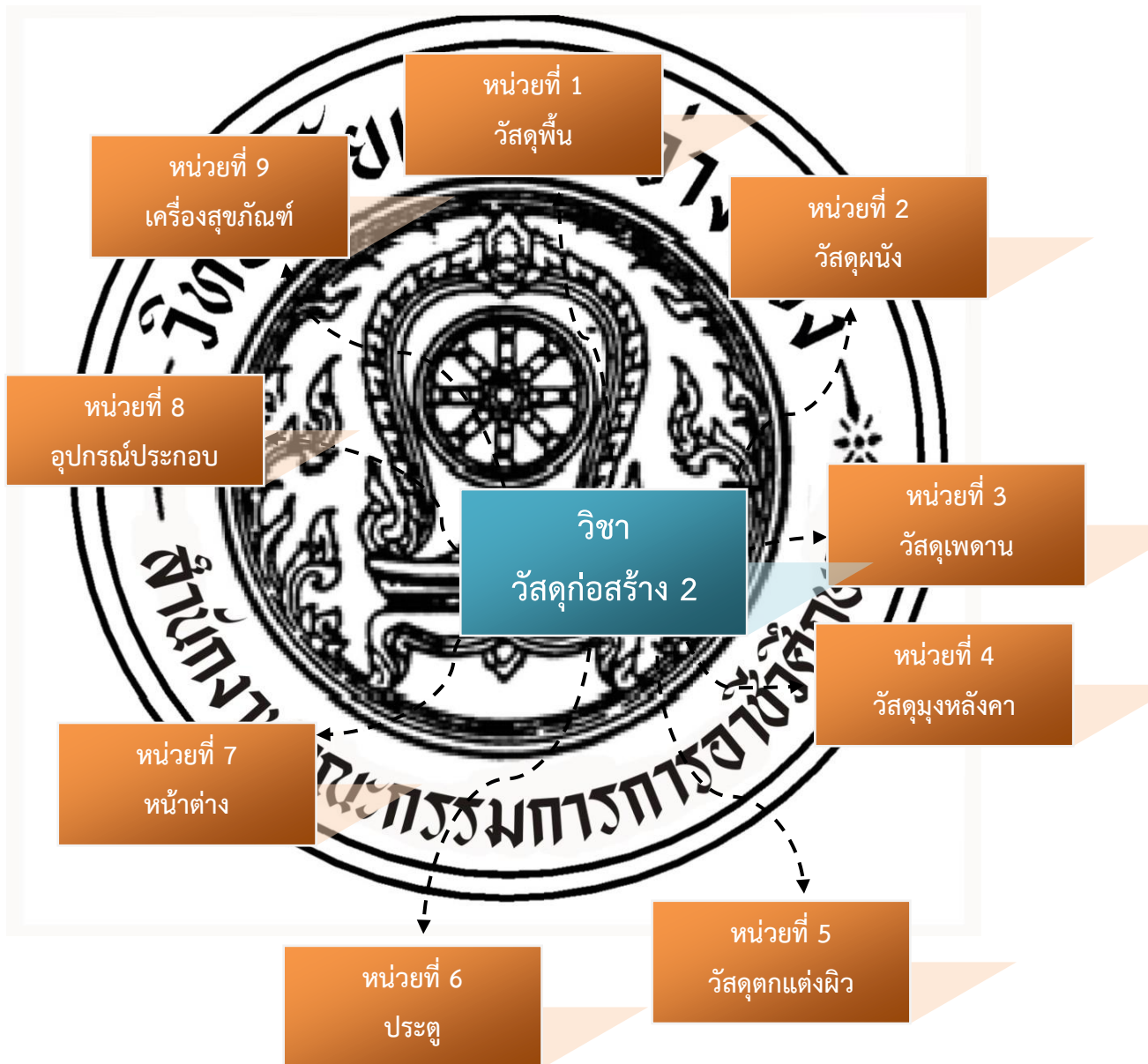

ตารางการวิเคราะห์หน่วยการเรียนรู้และเวลาที่ใช้ในการจัดการเรียนรู้  
 รหัสวิชา...20108 – 2107...ชื่อวิชา.วัสดุก่อสร้าง 2.. จำนวน...2...หน่วยกิต ....2...ชั่วโมง/สัปดาห์  
 หลักสูตร.....ประกาศนียบัตรวิชาชีพ..... พุทธศักราช...2562.....  
 ประเภทวิชา.....อุตสาหกรรม.....สาขาวิชา...สถาปัตยกรรม.....

| หน่วยที่ | ชื่อหน่วยการเรียนรู้ | จำนวนชั่วโมง | สัปดาห์ |
|----------|----------------------|--------------|---------|
| 1.       | วัสดุพื้น            | 4            | 1 – 2   |
| 2.       | วัสดุผนัง            | 4            | 3 – 4   |
| 3.       | วัสดุเพดาน           | 4            | 5 - 6   |
| 4.       | วัสดุผนังหลังคา      | 4            | 7 – 8   |
| 5.       | วัสดุตกแต่งผิว       | 4            | 9 – 10  |
| 6.       | ประตู                | 4            | 11 – 12 |
| 7.       | หน้าต่าง             | 4            | 13 – 14 |
| 8.       | อุปกรณ์ประกอบ        | 4            | 15 - 16 |
| 9.       | เครื่องใช้ภัณฑ์      | 4            | 17      |
|          | สอบปลายภาค           | 2            | 18      |
|          |                      |              | 3       |

## ตารางการวิเคราะห์หลักสูตรและระดับความสำคัญของหน่วยการเรียนรู้

รหัสวิชา....20108 – 2107.....ชื่อวิชา.วัสดุก่อสร้าง 2.. จำนวน...2...หน่วยกิต .....2...ชั่วโมง/สัปดาห์  
 หลักสูตร.....ประกาศนียบัตรวิชาชีพ..... พุทธศักราช...2562.....  
 ประเภทวิชา.....อุตสาหกรรม.....สาขาวิชา...สถาปัตยกรรม.....

| ชื่อหน่วย          | พุทธิพิสัย (60) |                 |                |                   |                 |                  | ทักษะ<br>พิสัย<br>(10) | จิต<br>พิสัย<br>(10) | รวม<br>(80) | คิดเป็น<br>ร้อยละ | ลำดับ<br>ความ<br>สำคัญ | จำนวน<br>ชั่วโมงที่<br>สอน |
|--------------------|-----------------|-----------------|----------------|-------------------|-----------------|------------------|------------------------|----------------------|-------------|-------------------|------------------------|----------------------------|
|                    | ความจำ (10)     | ความเข้าใจ (10) | ความชำนาญ (10) | การวิเคราะห์ (10) | การประเมิน (10) | การแก้ปัญหา (10) |                        |                      |             |                   |                        |                            |
| 1. วัสดุพื้น       | 9               | 7               | 7              | 6                 | 0               | 0                | 8                      | 8                    | 49          | 61.3              | 1                      | 4                          |
| 2. วัสดุผนัง       | 8               | 7               | 8              | 0                 | 0               | 0                | 8                      | 8                    | 48          | 60.0              | 2                      | 4                          |
| 3. วัสดุเพดาน      | 9               | 7               | 8              | 0                 | 0               | 0                | 8                      | 8                    | 48          | 60.0              | 2                      | 4                          |
| 4. วัสดุผนังหลังคา | 8               | 8               | 7              | 8                 | 0               | 0                | 8                      | 8                    | 47          | 58.8              | 3                      | 4                          |
| 5. วัสดุตกแต่งผิว  | 8               | 8               | 7              | 8                 | 0               | 0                | 8                      | 8                    | 47          | 58.8              | 3                      | 4                          |
| 6. ประตู           | 9               | 8               | 7              | 8                 | 0               | 0                | 8                      | 8                    | 47          | 58.8              | 3                      | 4                          |
| 7. หน้าต่าง        | 9               | 7               | 8              | 0                 | 0               | 0                | 8                      | 8                    | 48          | 60.0              | 2                      | 4                          |
| 8. อุปกรณ์ประกอบ   | 9               | 8               | 8              | 0                 | 0               | 0                | 8                      | 8                    | 48          | 60.0              | 2                      | 4                          |
| 9. เครื่องสุขภัณฑ์ | 9               | 7               | 6              | 0                 | 0               | 0                | 8                      | 8                    | 44          | 55.0              | 4                      | 2                          |
| รวม                | 78              | 72              | 65             | 65                | 0               | 0                | 72                     | 72                   |             |                   |                        |                            |
| ลำดับความสำคัญ     | 1               | 2               | 3              | 3                 | 0               | 0                | 2                      | 2                    |             |                   |                        |                            |

หมายเหตุ : เกณฑ์ระดับคะแนน

1 – 2 หมายถึง น้อยที่สุด

3 – 4 หมายถึง น้อย

5 – 6 หมายถึง ปานกลาง

7 – 8 หมายถึง มาก

9 – 10 หมายถึง มากที่สุด



ตารางการวิเคราะห์หัวข้อหน่วยการเรียนรู้และเวลาที่ใช้ในการจัดการเรียนรู้  
 รหัสวิชา...20108 – 2107.....ชื่อวิชา.วัสดุก่อสร้าง 2.. จำนวน...2...หน่วยกิต .....2..ชั่วโมง/สัปดาห์  
 หลักสูตร.....ประกาศนียบัตรวิชาชีพ..... พุทธศักราช...2562.....  
 ประเภทวิชา.....อุตสาหกรรม.....สาขาวิชา...สถาปัตยกรรม.....

| สัปดาห์ที่ | หน่วยที่ | ชื่อหน่วยการเรียนรู้/หัวข้อการเรียนรู้         | เวลาจัดการเรียนรู้ |         |          |
|------------|----------|--|--------------------|---------|----------|
|            |          |  | ทฤษฎี              | ปฏิบัติ | รวม(ชม.) |
| 1 – 2      | 1        | วัสดุพื้น                                      | 4                  | 0       | 4        |
|            |          | 1.1 หน้าที่ของพื้น                             |                    |         |          |
|            |          | 1.2 ประเภทของพื้น                              |                    |         |          |
|            |          | 1.3 ชนิดและคุณสมบัติของวัสดุพื้น               |                    |         |          |
|            |          | 1.4 ปัจจัยสำคัญในการเลือกใช้งานวัสดุพื้น       |                    |         |          |
|            |          | 1.5 วิธีการดูแลรักษาวัสดุพื้น                  |                    |         |          |
| 3 – 4      | 2        | วัสดุผนัง                                      | 4                  | 0       | 4        |
|            |          | 2.1 หน้าที่ของผนัง                             |                    |         |          |
|            |          | 2.2 ประเภทของผนัง                              |                    |         |          |
|            |          | 2.3 ชนิดและคุณสมบัติของวัสดุผนัง               |                    |         |          |
|            |          | 2.4 การเลือกใช้งานวัสดุผนังให้เหมาะสมกับอาคาร  |                    |         |          |
|            |          | 2.5 วิธีการดูแลรักษาวัสดุผนัง                  |                    |         |          |
| 5 – 6      | 3        | วัสดุเต้าน                                     | 4                  | 0       | 4        |
|            |          | 3.1 หน้าที่ของเต้าน                            |                    |         |          |
|            |          | 3.2 ประเภทของเต้าน                             |                    |         |          |
|            |          | 3.3 ชนิดและคุณสมบัติของวัสดุเต้าน              |                    |         |          |
|            |          | 3.4 การเลือกใช้งานวัสดุเต้านให้เหมาะสมกับอาคาร |                    |         |          |
|            |          | 3.5 วิธีการดูแลรักษาวัสดุเต้าน                 |                    |         |          |
| 7 – 8      | 4        | วัสดุผนังหลังคา                                | 4                  | 0       | 4        |
|            |          | 4.1 หน้าที่ของวัสดุผนังหลังคา                  |                    |         |          |
|            |          | 4.2 รูปทรงของหลังคา                            |                    |         |          |
|            |          | 4.3 ประเภทและคุณสมบัติของวัสดุผนังหลังคา       |                    |         |          |
|            |          | 4.4 ขนาดและลักษณะของวัสดุผนังหลังคา            |                    |         |          |
|            |          | 4.5 วิธีการเก็บและการดูแลรักษาวัสดุผนังหลังคา  |                    |         |          |
| 9 – 10     | 5        | วัสดุตกแต่งผิว                                 | 4                  | 0       | 4        |
|            |          | 5.1 หน้าที่ของวัสดุตกแต่งผิว                   |                    |         |          |
|            |          | 5.2 ประเภทของวัสดุตกแต่งผิว                    |                    |         |          |
|            |          | 5.3 ชนิดและการเลือกใช้งานวัสดุตกแต่งผิว        |                    |         |          |
|            |          | 5.4 การดูแลรักษาวัสดุตกแต่งผิว                 |                    |         |          |

ตารางการวิเคราะห์หัวข้อหน่วยการเรียนรู้และเวลาที่ใช้ในการจัดการเรียนรู้  
 รหัสวิชา...20108 – 2107...ชื่อวิชา.วัสดุก่อสร้าง 2.. จำนวน...2...หน่วยกิต .....2..ชั่วโมง/สัปดาห์  
 หลักสูตร.....ประกาศนียบัตรวิชาชีพ..... พุทธศักราช....2562.....  
 ประเภทวิชา.....อุตสาหกรรม.....สาขาวิชา...สถาปัตยกรรม.....

| สัปดาห์ที่ | หน่วยที่ | ชื่อหน่วยการเรียนรู้/หัวข้อการเรียนรู้       | เวลาจัดการเรียนรู้ |         |          |
|------------|----------|--|--------------------|---------|----------|
|            |          |  | ทฤษฎี              | ปฏิบัติ | รวม(ชม.) |
| 11 – 12    | 6        | ประตู  | 4                  | 0       | 4        |
|            |          | 6.1 หน้าที่ของประตู                          |                    |         |          |
|            |          | 6.2 ส่วนประกอบของประตู                       |                    |         |          |
|            |          | 6.3 ประเภทของวัสดุที่ใช้ในชิ้นการก่อประตู    |                    |         |          |
|            |          | 6.4 รูปแบบวิธีการทำงานระบบเปิด – ปิดของประตู |                    |         |          |
|            |          | 6.5 วิธีการดูแลรักษาประตู                    |                    |         |          |
| 13 – 14    | 7        | หน้าต่าง                                     | 4                  | 0       | 4        |
|            |          | 7.1 หน้าที่ของหน้าต่าง                       |                    |         |          |
|            |          | 7.2 ส่วนประกอบของหน้าต่าง                    |                    |         |          |
|            |          | 7.3 ประเภทของวัสดุที่ใช้ในชิ้นการก่อหน้าต่าง |                    |         |          |
|            |          | 7.4 รูปแบบวิธีการทำงานของหน้าต่าง            |                    |         |          |
|            |          | 7.5 วิธีการดูแลรักษาหน้าต่าง                 |                    |         |          |
| 15 – 16    | 8        | อุปกรณ์ประกอบ                                | 4                  | 0       | 4        |
|            |          | 8.1 หน้าที่ของอุปกรณ์ประกอบ                  |                    |         |          |
|            |          | 8.2 ประเภทของอุปกรณ์ประกอบ                   |                    |         |          |
|            |          | 8.3 ลักษณะการเลือกใช้งานของอุปกรณ์ประกอบ     |                    |         |          |
|            |          | 8.4 วิธีการดูแลรักษาอุปกรณ์ประกอบ            |                    |         |          |
| 17         | 9        | เครื่องสุขภัณฑ์                              | 2                  | 0       | 2        |
|            |          | 9.1 หน้าที่ของเครื่องสุขภัณฑ์                |                    |         |          |
|            |          | 9.2 วัสดุที่ใช้ในการเลือกเครื่องสุขภัณฑ์     |                    |         |          |
|            |          | 9.3 ประเภทของเครื่องสุขภัณฑ์                 |                    |         |          |
|            |          | 9.4 วิธีการเลือกใช้งานเครื่องสุขภัณฑ์        |                    |         |          |
|            |          | 9.5 วิธีการดูแลรักษาเครื่องสุขภัณฑ์          |                    |         |          |
| 18         |          | สอบปลายภาค                                   |                    |         | 2        |

# คู่มือครู

## ชุดการสอนที่ 1

### เรื่อง วัสดุพื้น

**คำชี้แจง** ชุดการสอน เรื่อง วัสดุพื้น ต้องการให้นักเรียนศึกษาเกี่ยวกับพื้นเป็นส่วนหนึ่งของอาคาร เป็นพื้นที่สำหรับการใช้ในสัญจรไป-มา ภายในและภายนอกอาคาร เพื่อความสะดวกสบาย รวมถึงต้องรับน้ำหนักต่างๆ เช่น ผู้อาศัยในอาคาร เครื่องเรือน เป็นต้น พื้นยังเป็นส่วนที่ทำให้บ้านเกิดความสวยงามและมีค่านิยมที่เด่นน่าสนใจ โดยทั่วไปพื้นมีการเลือกใช้วัสดุอยู่ด้วยกันหลากหลาย ขึ้นอยู่กับความต้องการของผู้อาศัย รูปแบบของอาคาร และต้องการความแข็งแรง คงทน โดยมีหัวข้อประกอบด้วย หน้าที่ของพื้น ประเภทของพื้น ชนิดและคุณสมบัติของวัสดุพื้น ปัจจัยสำคัญในการเลือกใช้งานวัสดุพื้น และวิธีการดูแลรักษาวัสดุพื้น

#### 1. จุดประสงค์ทั่วไป

- 1.1 เพื่อให้มีความรู้ ความเข้าใจเกี่ยวกับชนิด ประเภท คุณสมบัติ ของวัสดุพื้นใช้ในงานก่อสร้าง
- 1.2 เพื่อให้นักเรียนมีความตระหนักรู้ เห็นคุณค่าในการเลือกใช้วัสดุพื้น ที่มีความคุ้มค่าถึงสิ่งแวดล้อม

#### 2. จุดประสงค์เชิงพฤติกรรม

- 2.1 อธิบายหน้าที่ของพื้นได้อย่างถูกต้อง
- 2.2 อธิบายประเภทของพื้นได้อย่างถูกต้อง
- 2.3 บอกชนิดและคุณสมบัติของวัสดุพื้นได้อย่างถูกต้อง
- 2.4 อธิบายปัจจัยสำคัญในการเลือกใช้งานวัสดุพื้นได้อย่างถูกต้อง
- 2.5 อธิบายวิธีการดูแลรักษาวัสดุพื้นได้อย่างถูกต้อง
- 2.6 มีการพัฒนาคุณธรรม จริยธรรม กำนินิยม และคุณลักษณะที่พึงประสงค์ที่ครูสามารถสังเกตเห็นได้ ในด้านความมีวินัย ความรับผิดชอบ ความสนใจใฝ่รู้ ความมีมารยาท และความมีมนุษยสัมพันธ์

#### 3. ส่วนประกอบของชุดการสอนที่ 1 เรื่อง วัสดุพื้น

- 3.1 คู่มือครูชุดการสอนที่ 1 เรื่อง วัสดุพื้น
- 3.2 โครงการสอนที่ 1 เรื่อง วัสดุพื้น
- 3.3 แผนการจัดการเรียนรู้ หน่วยที่ 1 เรื่อง วัสดุพื้น



- 3.4 เอกสารประกอบการเรียน หน่วยที่ 1 เรื่อง วัสดุพื้น
- 3.5 แบบทดสอบก่อนเรียนและหลังเรียน พร้อมเฉลย ชุดการสอนที่ 1 เรื่อง วัสดุพื้น
- 3.6 แบบฝึกหัด พร้อมเฉลย ชุดการสอนที่ 1 เรื่อง วัสดุพื้น
- 3.7 ใบงานสรุปเนื้อหา ชุดการสอนที่ 1 เรื่อง วัสดุพื้น
- 3.8 แบบประเมินคุณธรรม จริยธรรม ค่านิยม และคุณลักษณะที่พึงประสงค์
- 3.9 สื่อประกอบการสอน เรื่อง วัสดุพื้น

#### 4. เวลาที่ใช้

ใช้เวลาการจัดการเรียนการสอน จำนวน 4 ชั่วโมง

#### 5. การเตรียมการล่วงหน้า

สิ่งที่ครูเตรียมการล่วงหน้า มีดังนี้

- 5.1 ศึกษาข้อมูลครูที่เคยสอนและแผนการจัดการเรียนการสอนชุดการสอนที่ 1 เรื่อง วัสดุพื้น
- 5.2 ศึกษาและเตรียมวัสดุสาธิตและสื่อการสอนชุดการสอนที่ 1 เรื่อง วัสดุพื้น
- 5.3 ผู้สอนต้องเตรียมเอกสารประกอบการเรียน หน่วยที่ 1 เรื่อง วัสดุพื้น
- 5.4 จัดเตรียมอุปกรณ์จากก่อนเรียน หลังเรียน และแบบฝึกหัด หน่วยที่ 1 เรื่อง วัสดุพื้น

#### 6. สื่อการจัดการเรียนการสอน

- 6.1 ชุดการสอนที่ 1 เรื่อง วัสดุพื้น
- 6.2 สื่อ Power Point หน่วยที่ 1 เรื่อง วัสดุพื้น
- 6.3 สื่อไดคัท แผ่นพับ เรื่อง วัสดุพื้น
- 6.4 สื่อของจริง ได้แก่ วัสดุพื้นไม้ วัสดุพื้นกระเบื้อง วัสดุพื้นพลาสติก เป็นต้น
- 6.4 กระดานไวท์บอร์ด
- 6.5 เครื่องฉายข้ามศีรษะ

#### 7. การจัดชั้นเรียน

7.1 การจัดชั้นเรียนสำหรับการสอนภาคทฤษฎี โดยจัดการเรียนการสอนแบบบรรยาย แบบอธิบาย แบบอภิปราย และการสรุปเนื้อหา

7.2 การจัดชั้นเรียนสำหรับนักเรียนโดยใช้เอกสารประกอบการเรียน หน่วยที่ 1 เรื่อง วัสดุพื้น และมีการทดสอบก่อนเรียน หลังเรียน และแบบฝึกหัด

## 8. ขั้นตอนการใช้ชุดการสอน

- 8.1 ศึกษาคู่มือครูและแผนการจัดการเรียนรู้
- 8.2 ศึกษาการใช้สื่อการเรียนการสอน
- 8.3 ศึกษาวิธีการวัดผลและประเมินผล

## 9. ขั้นตอนในการสอน

9.1 ครูแจ้งการจัดกิจกรรมการเรียนการสอน การวัดและการประเมินผล ในภาพรวมของวิชา วัสดุก่อสร้าง 2 การแบ่งหน่วยการจัดการเรียนการสอน ออกเป็น 9 หน่วย และได้แจ้งจุดประสงค์ในหน่วยที่ 1 เรื่อง วัสดุพื้น

9.2 การจัดกิจกรรมการเรียนรู้ การสอนโดยมีขั้นตอนดังนี้

ขั้นที่ 1 ขั้นนำเข้าสู่บทเรียน

ขั้นที่ 2 ขั้นสอน

ขั้นที่ 3 ขั้นสรุปและประเมินผล

9.3 ครูบรรยายเนื้อหาทำความเข้าใจเกี่ยวกับหน่วยที่ 1 เรื่อง วัสดุพื้น

9.4 สังเกตพฤติกรรมการเรียนรู้ระหว่างการจัดการเรียนการสอน

9.5 การสรุปเนื้อหาและการประเมินผล การจัดการเรียนการสอน

## 10. วิธีการใช้สื่อการเรียนการสอน ชุดที่ 1 เรื่อง วัสดุพื้น

ครูศึกษาวิธีการเรียนแบบ แผนการจัดการเรียนรู้ คู่มือการใช้สื่อ และศึกษาเนื้อหา เรื่อง วัสดุพื้น จากเอกสารประกอบการเรียน สื่อวีดิทัศน์ (Power Point) หน้าที่ 1 เรื่อง วัสดุพื้น ก่อนการทำการสอนจริง พร้อมกับครูได้แจ้งให้ศึกษารายละเอียดวิธีการศึกษาด้วยตนเอง โดยใช้เอกสารประกอบการเรียน และสื่อวีดิทัศน์ หน้าที่ 1 เรื่อง วัสดุพื้น

## 11. บทบาทของนักเรียน

11.1 นักเรียนต้องเตรียมเอกสารประกอบการเรียน เรื่อง วัสดุพื้น ก่อนเรียนโดยครูจัดเตรียมต้นฉบับให้ให้ล่วงหน้าก่อนวันที่สอนจริง

11.2 นักเรียนต้องปฏิบัติตามคำแนะนำของผู้สอน

11.3 นักเรียนต้องทำกิจกรรมตามที่มอบหมายและร่วมกันอภิปราย

11.4 นักเรียนต้องส่งงานที่ได้รับมอบหมายตรงตามเวลาที่กำหนด

## 12. การวัดและประเมินผล

### 12.1 วิธีวัด

12.1.1 สังเกตพฤติกรรมการเรียน

12.1.2 การสังเกตและประเมินผลพฤติกรรมด้านคุณธรรม จริยธรรม ค่านิยม และคุณลักษณะอันพึงประสงค์

## 12.2 เครื่องมือวัดผล

12.2.1 แบบสังเกตพฤติกรรมการทำงาน

12.2.2 แบบประเมินคุณธรรม จริยธรรม ค่านิยม และคุณลักษณะอันพึงประสงค์ โดยครูและนักเรียนร่วมกันประเมิน

## 12.3 เกณฑ์การประเมินผล

12.3.1 นักเรียนทำแบบทดสอบก่อนเรียน และแบบฝึกหัดพร้อมตรวจ เพื่อดูประสิทธิภาพความเข้าใจต่อเนื้อหาที่ทำการเรียน

12.3.2 แบบประเมินคุณธรรม จริยธรรม ค่านิยม และคุณลักษณะอันพึงประสงค์ คะแนนขึ้นอยู่กับกรประเมินตามสภาวะจริง





|  |                                  |   |
|--|----------------------------------|---|
|   | <b>โครงการสอน ชุดการสอนที่ 1</b> |   |
|  | รหัสวิชา 20108 – 2107            | ชื่อวิชา วัสดุก่อสร้าง 2  |
|  | ชื่อหน่วย วัสดุพื้น              | จำนวน 4 ชั่วโมง   |
| <b>หัวข้อการเรียนรู้</b> <ol style="list-style-type: none"> <li>1. หน้าที่ของพื้น</li> <li>2. ประเภทของพื้น</li> <li>3. ชนิดและคุณสมบัติของวัสดุพื้น</li> <li>4. ปัจจัยสำคัญในการเลือกใช้งานวัสดุพื้น</li> <li>5. วิธีการดูแลรักษาพื้น</li> </ol>  |                                  |   |
|   |                                  |   |
| จุดประสงค์ทั่วไป   |                                  | จุดประสงค์เชิงพฤติกรรม  |
| <ol style="list-style-type: none"> <li>1. เพื่อให้มีความรู้ ความเข้าใจเกี่ยวกับชนิด ประเภท คุณสมบัติ ของวัสดุพื้นที่ใช้ในงานก่อสร้าง</li> <li>2. เพื่อให้ นักเรียนมีความตระหนักในความสำคัญในการเลือกใช้วัสดุพื้น ที่มีคุณภาพดี</li> <li>3. เพื่อให้ นักเรียนมีความรู้ถึงสิ่งแวดล้อม</li> </ol> |                                  | <ol style="list-style-type: none"> <li>1. อธิบายชนิดของพื้นได้อย่างถูกต้อง</li> <li>2. อธิบายประเภทของวัสดุพื้นได้อย่างถูกต้อง</li> <li>3. ระบุชนิดและคุณสมบัติของวัสดุพื้น ได้อย่างถูกต้อง</li> <li>4. อธิบายปัจจัยสำคัญในการเลือกใช้งานวัสดุพื้น ได้อย่างถูกต้อง</li> <li>5. อธิบายวิธีการดูแลรักษาวัสดุพื้น ได้อย่างถูกต้อง</li> <li>6. มีมารยาทในการฟัง การพูด การอ่าน และการเขียน</li> </ol> |
| <b>วิธีการสอน</b><br>บรรยาย ถาม – ตอบ ทำแบบทดสอบ/แบบฝึกหัด และการจดเนื้อหา เรื่อง วัสดุพื้น  |                                  |   |

|   |                                  |                          |
|---|----------------------------------|--------------------------|
|    | <b>โครงการสอน ชุดการสอนที่ 1</b> |                          |
|   | รหัสวิชา 20108 – 2107            | ชื่อวิชา วัสดุก่อสร้าง 2 |
|   | ชื่อหน่วย วัสดุพื้น              | จำนวน 4 ชั่วโมง          |
| <b>สื่อการสอน</b> <ol style="list-style-type: none"> <li>1. เอกสารประกอบการเรียน วิชา วัสดุก่อสร้าง 2 หน่วยที่ 1 เรื่อง วัสดุพื้น</li> <li>2. สื่อ Power Point หน่วยที่ 1 เรื่อง วัสดุพื้น</li> <li>3. สื่อวีดิทัศน์ หน่วยที่ 1 เรื่อง วัสดุพื้น</li> <li>4. สื่อของจริง ได้แก่ วัสดุพื้นไม้ วัสดุพื้นกระเบื้อง วัสดุพื้นเหล็ก เป็นต้น</li> <li>5. กระดานไวท์บอร์ด</li> <li>6. เครื่องฉายขั้วคู่ สีรีโมท</li> </ol> |                                  |                          |
| <b>การวัดและประเมินผล</b><br>การวัดผลสัมฤทธิ์ของนักเรียน โดยให้ทำแบบทดสอบก่อนเรียน หลังเรียน แบบฝึกหัด และภาคสนาม โดยมีการสังเกตพฤติกรรมการปฏิบัติงานเพื่อประเมินคุณธรรม จริยธรรม และค่านิยมอันพึงประสงค์   |                                  |                          |



## แผนการจัดการเรียนรู้ หน่วยที่ 1

รหัสวิชา 20108 -2107 ชื่อวิชา วัสดุก่อสร้าง 2

สอนครั้งที่ 1 - 2

ชื่อหน่วย วัสดุพื้น

จำนวน 4 ชั่วโมง

### หัวข้อเรื่อง

1. หน้าที่ของพื้น
2. ประเภทของพื้น
3. ชนิดและคุณสมบัติของวัสดุพื้น
4. ปัจจัยสำคัญในการเลือกใช้งานวัสดุพื้น
5. วิธีการดูแลรักษาวัสดุพื้น

### สาระสำคัญ

พื้น เป็นส่วนหนึ่งของอาคาร พื้นพื้นผิวที่สัมผัสกับการใช้สัญจรของมนุษย์ ภายในและภายนอกอาคาร เพื่อความสะดวกสบาย รางจึงต้องรับน้ำหนักต่าง ๆ เช่น ผู้อาศัยในบ้าน เครื่องเรือน เครื่องใช้ไฟฟ้า เป็นต้น พื้นจึงเป็นส่วนสำคัญในการเลือกใช้งานของช่างและมีความโดดเด่นน่าสนใจ โดยทั่วไปพื้นมีการเลือกใช้วัสดุอยู่ด้วยกันหลากหลายชนิดขึ้นอยู่กับความต้องการของผู้อาศัยรูปแบบของอาคาร และต้องการความแข็งแรง คงทน

### จุดประสงค์การเรียนรู้

#### จุดประสงค์ทั่วไป

1. เพื่อให้มีความรู้ ความเข้าใจเกี่ยวกับชนิด ประเภท คุณสมบัติ ของวัสดุพื้นที่ใช้ในงานก่อสร้าง
2. เพื่อให้นักเรียนมีความตระหนักเห็นความสำคัญในการเลือกใช้วัสดุพื้น ที่มีความคำนึงถึงสิ่งแวดล้อม

### จุดประสงค์เชิงพฤติกรรม

1. อธิบายหน้าที่ของพื้นได้อย่างถูกต้อง
2. อธิบายประเภทของพื้นได้อย่างถูกต้อง
3. บอกชนิดและคุณสมบัติของวัสดุพื้นได้อย่างถูกต้อง
4. อธิบายปัจจัยสำคัญในการเลือกใช้งานวัสดุพื้นได้อย่างถูกต้อง
5. อธิบายวิธีการดูแลรักษาวัสดุพื้นได้อย่างถูกต้อง



6. มีการพัฒนาคุณธรรม จริยธรรม ค่านิยม และคุณลักษณะที่พึงประสงค์ที่ครูสามารถสังเกตเห็นได้ ในด้านความมีวินัย ความรับผิดชอบ ความสนใจใฝ่รู้ ความมีมารยาท และความมีมนุษยสัมพันธ์

## เนื้อหาการจัดการเรียนการสอน

พื้นเป็นส่วนโครงสร้างแผ่นระนาบในแนวราบของอาคารทำหน้าที่รองรับน้ำหนักบรรทุกทั้งน้ำหนักจรและน้ำหนักคงที่ ในปัจจุบันวัสดุพื้นมีอยู่หลากหลายเป็นวัสดุจากธรรมชาติที่หาได้ง่าย มีความสวยงาม รวมถึงวัสดุสังเคราะห์ที่ผลิตเพื่อทดแทนวัสดุจากธรรมชาติ ซึ่งเราควรมีความรู้และมีความเข้าใจเกี่ยวกับวัสดุพื้น โดยมีการสร้างความตระหนักในการเลือกใช้วัสดุพื้นให้เกิดประโยชน์มากที่สุด โดยเนื้อหาของวัสดุพื้นมีดังนี้

### หน้าที่ของพื้น

พื้นเป็นส่วนโครงสร้างที่มีความสำคัญและมั่นคงของอาคาร มีหน้าที่สำหรับการสัญจรไปมา และรองรับน้ำหนักบรรทุก และการกระจายของน้ำหนักและลดสั่นสะเทือน

### ประเภทของพื้น มี 4 ประเภท คือ

1. พื้นไม้จริง โดยไม้สัก ไม้ประดู่ ไม้สักพื้นทึบปอก และมีความทนทาน
  2. พื้นคอนกรีต เป็นวัสดุพื้นที่ดีแข็งแรง
  3. พื้นเหล็ก เป็นวัสดุพื้นที่ดีแข็งแรง
  4. พื้นกระจก เป็นวัสดุพื้นสวยงาม ทนทาน
- ชนิดของวัสดุผสมพื้นของวัสดุพื้น ประกอบด้วย

1. พื้นไม้จริงและโป๊วสังเคราะห์
  - 1.1 พื้นไม้จริง
  - 1.2 พื้นไม้ไฟเบอร์ซีเมนต์
  - 1.3 พื้นไม้สังเคราะห์กึ่งกลาง
  - 1.4 พื้นไม้อัดซีเมนต์
2. พื้นคอนกรีต
  - 2.1 พื้นหล่อในที่
  - 2.2 พื้นคอนกรีตสำเร็จรูป
    - 2.2.1 แผ่นพื้นคอนกรีตสำเร็จรูปท้องเรียบ
    - 2.2.2 แผ่นพื้นคอนกรีตสำเร็จรูปชนิดกลาง
    - 2.2.3 ระบบแผ่นพื้นคอนกรีตบล็อกและตงรูปที่คว่ำ

3. พื้นเหล็ก
  - 3.1 พื้นเหล็ก Steel Desk
  - 3.2 พื้นเหล็กแผ่น
4. พื้นกระจก

▶ ปัจจัยสำคัญในการเลือกใช้งานวัสดุพื้น ได้แก่

1. พื้นที่ใช้ใช้งาน พื้นแต่ละส่วนมีการใช้งานที่แตกต่างกัน บางทีก็เป็นพื้นที่เจอน้ำบ่อย พื้นภายนอกอาคาร เป็นต้น

2. รูปสักขณ์ การเลือกสี สัน ลวดลายให้เข้ากับบ้าน

3. พฤติกรรมการใช้งาน การเลือกวัสดุให้มีความสอดคล้องกับพฤติกรรมของการใช้ชีวิตแต่ละคน

4. งบประมาณ วัสดุที่เลือกควรเลือกให้เหมาะสมกับเงินผู้ใช้งาน

วิธีการเลือกวัสดุพื้น ได้แก่

1. พื้นทั่วทั้งอาคารเคลือบพื้นด้วยน้ำยาเคลือบ

2. พื้นไม้จริง/ไม้สังเคราะห์ วิธีการทำความสะอาดพื้นแค่ใช้ผ้าหรือไม้ถูพื้นหมาดๆมาเช็ด อย่าให้น้ำเปียกโชก เพราะน้ำจะซึมลงพื้นและอาจเกิดการชำรุดได้

3. พื้นคอนกรีตเป็นสะอาดลวกก่อนแล้วใช้ประคบในส่วนพื้นสกปรก

4. พื้นเหล็กกระจัด น้ำและความชื้น จะทำให้พื้นปนเปื้อนได้ง่าย

5. พื้นกระจก ควรระวังความชื้น

### กิจกรรมการเรียนรู้การสอน

#### ขั้นนำเข้าสู่บทเรียน

1. ครูแจ้งการตั้งกิจกรรมการเรียนรู้ การวัดและการประเมินผล ในภาพรวมของวิชาวัสดุก่อสร้าง 2. การแบ่งหน่วยการจัดการเรียนการสอน ออกเป็น 9 หน่วย และได้แจ้งจุดประสงค์ในหน่วยที่ 1 เรื่อง วัสดุพื้น

2. มีการทดสอบก่อนเรียน เพื่อให้ทราบถึงข้อสงสัยเบื้องต้นของนักเรียน และได้นำเข้าสู่เนื้อหาโดยกล่าวถึงเกี่ยวกับวัสดุพื้นที่ใช้ในงานก่อสร้าง

#### ขั้นสอน

3. การเข้าสู่บทเรียน มีการบรรยายเนื้อหาโดยการใช้ โปรแกรม Power Point เพื่อช่วยในการจัดการเรียนการสอน และในระหว่างการบรรยายมีการซักถามนักเรียนเกี่ยวกับเนื้อหา และเปิดโอกาสให้นักเรียนได้มีการถามเพื่อให้ความเข้าใจมากขึ้น และสามารถเข้าไปศึกษาในวิดีโอที่สนใจ เรื่อง วัสดุพื้น ในYouTube เพิ่มเติมได้ด้วย

4. ครูได้มีการสอดแทรกคุณธรรม เกี่ยวกับความมีวินัยในการเรียน โดยมีการยกตัวอย่าง  
 อย่างการสร้างวินัยให้กับตนเอง

#### ขั้นสรุปและประเมินผล

5. หลังจากสอนจบเนื้อหาในหน่วยที่ 1 เรื่อง วัสดุพื้น ให้นักเรียนทำการซักถามข้อสงสัย  
 แล้วให้นักเรียนทำการการสรุปเนื้อหาสาระที่สำคัญ พร้อมทำแบบฝึกหัด พร้อมตรวจและเฉลยเพื่อวัด  
 ความก้าวหน้าทางการเรียน

6. มีการทดสอบหลังเรียน เพื่อวัดและประเมินผลความก้าวหน้าทางการเรียนในเนื้อหา  
 ของหน่วยที่ 1 เรื่อง วัสดุพื้น

#### สื่อการเรียนการสอน

1. เอกสารประกอบนักเรียน อธิบายเนื้อหาเรื่อง 2 หน่วยที่ 1 เรื่อง วัสดุพื้น
2. สื่อ Power Point เรื่อง 1 เรื่อง วัสดุพื้น
3. สื่อวีดิทัศน์ หน่วยที่ 1 เรื่อง วัสดุพื้น
4. สื่อของจริง ได้แก่ วัสดุพื้น ไม้ วัสดุพ่นกระจุย วัสดุพื้นเหล็ก เซเมนต์
5. กระดานไวท์บอร์ด
6. เครื่องฉายข้ามศีรษะ

#### การวัดผลและประเมินผล

##### วิธีวัด

1. สังเกตพฤติกรรมการเรียน
2. การสังเกตและประเมินผลพฤติกรรมการเรียน คุณธรรม จริยธรรม ค่านิยม และคุณลักษณะ

##### อันพึงประสงค์

##### เครื่องมือวัดผล

3. แบบสังเกตพฤติกรรมการปฏิบัติงาน
4. แบบประเมินคุณธรรม จริยธรรม ค่านิยม และคุณลักษณะอันพึงประสงค์โดยครูและ

นักเรียนร่วมกันประเมิน

##### เกณฑ์การประเมิน

5. นักเรียนทำแบบทดสอบก่อนเรียน และแบบฝึกหัดพร้อมตรวจ เพื่อดูประสิทธิภาพ  
 ความเข้าใจต่อเนื้อหาที่ทำการเรียน

6. แบบประเมินคุณธรรม จริยธรรม ค่านิยม และคุณลักษณะอันพึงประสงค์ คะแนนขึ้นอยู่กับ  
 กับการประเมินตามสภาพจริง



### แหล่งการเรียนรู้เพิ่มเติม

นักเรียนสามารถศึกษาหาความรู้เพิ่มเติมได้ด้วยกันหลายรูปแบบ เช่น ห้องสมุดของวิทยาลัย ทางอินเทอร์เน็ต เป็นต้น

### กิจกรรมต่อเนื่อง/กิจกรรมเสนอแนะ

ให้นักเรียนกลับไปศึกษาค้นคว้า เกี่ยวกับลักษณะวัสดุก่อสร้างประเภทพื้นเพิ่มเติม เพื่อช่วยให้เกิดความเข้าใจมากขึ้น และสามารถไปทบทวนใน สื่อวีดิทัศน์ หน่วยที่ 1 เรื่อง วัสดุพื้น



## เอกสารประกอบการเรียน

วิชา วัสดุก่อสร้าง 2 (Building Materials 2) รหัสวิชา 20108 – 2107

หลักสูตรประกาศนียบัตรวิชาชีพ พุทธศักราช 2562

ประเภทวิชาอุตสาหกรรม

สาขาวิชาสถาปัตยกรรม



วิทยาลัยเทคนิคอ่างทอง

สำนักงานคณะกรรมการการอาชีวศึกษา กระทรวงศึกษาธิการ

## คำแนะนำวิธีการใช้เอกสารประกอบการเรียน

วิชา วัสดุก่อสร้าง 2 รหัสวิชา 20108 - 2107

หน่วยที่ 1 เรื่อง วัสดุพื้น

1. ศึกษาจุดประสงค์รายวิชา สมรรถนะรายวิชา และคำอธิบายรายวิชา
2. ศึกษากิจกรรมและวิธีการจัดการเรียนรู้ เพื่อการจัดกิจกรรมในแต่ละชั้นให้แก่นักเรียน
3. ชี้แจงบทบาทของนักเรียนในกรณีศึกษา เพื่อสร้างโครงสร้าที่ให้นักเรียนเห็นความสำคัญของวิชา วัสดุก่อสร้าง 2 รหัสวิชา 20108 - 2107 หน่วยที่ 1 เรื่อง วัสดุพื้น
4. ให้นักเรียนทำแบบทดสอบก่อนเรียน จำนวน 10 ข้อ ก่อนเริ่มเรียน หน่วยที่ 1 เรื่อง วัสดุพื้น
5. ให้นักเรียนสลับตรวจแบบทดสอบก่อนเรียน
6. นำเข้าสู่บทเรียน โดยร่วมกันเรียนอภิปรายจากกรณีศึกษาเดิมก่อนเริ่มเรื่อง เพื่อนำเข้าสู่เรื่องที่ระศึกษา
7. ให้นักเรียนศึกษาหน่วยการเรียนรู้ ซึ่งในระหว่างเรียนครูจะอธิบาย และการอภิปรายผลกับนักเรียน และนำกรณีศึกษาที่นักเรียนได้มาจัดทำเป็นแบบบรรยายขึ้น การนำเสนอด้วย Power Point สไลด์ภาพ – ดอขการสารคดี วิดีทัศน์ เป็นต้น
8. มอบหมายให้นักเรียนทำแบบฝึกหัดท้ายบทเรียน
9. รวมนักเรียนแลกเปลี่ยนความคิดเห็น
10. ให้นักเรียนทำแบบทดสอบหลังเรียน จำนวน 10 ข้อ เพื่อวัดผลการสอนในหน่วยนั้นๆ
11. ให้นักเรียนสลับตรวจแบบทดสอบหลังการเรียน
12. บันทึกผลคะแนนแบบทดสอบก่อนเรียน และหลังเรียน โดยนำผลมาเปรียบเทียบเพื่อหาความก้าวหน้าจากการศึกษาในแต่ละหน่วยการเรียน



## ตารางวิเคราะห์หน่วยการเรียนรู้และระดับความรู้

รหัสวิชา...20108 – 2107.....ชื่อวิชา.วัสดุก่อสร้าง 2.. จำนวน...2...หน่วยกิต .....2...ชั่วโมง/สัปดาห์

หลักสูตร.....ประกาศนียบัตรวิชาชีพ..... พุทธศักราช...2562.....

ประเภทวิชา.....อุตสาหกรรม.....สาขาวิชา...สถาปัตยกรรม.....

| หน่วย<br>ที่ | ชื่อหน่วยการเรียนรู้/หัวข้อการเรียนรู้   | จุดประสงค์เชิงพฤติกรรม   | IS |   |   |
|--------------|--|--|----|---|---|
|              |  |  | R  | A | T |
| 1            | วัสดุพื้น                                |  |    |   |   |
|              | 1.1 หน้าที่ของพื้น                       | 1.1 อธิบายหน้าที่ของพื้นได้อย่างถูกต้อง  | ✓  |   |   |
|              | 1.2 ประเภทของพื้น                        | 1.2 อธิบายประเภทของพื้นได้อย่างถูกต้อง   | ✓  |   |   |
|              | 1.3 ชนิดและคุณสมบัติของวัสดุพื้น         | 1.3 บอกชนิดและคุณสมบัติของวัสดุพื้นได้อย่างถูกต้อง   |    | ✓ |   |
|              | 1.4 ปัจจัยสำคัญในการเลือกใช้งานวัสดุพื้น | 1.4 อธิบายปัจจัยสำคัญในการเลือกใช้งานวัสดุพื้นได้อย่างถูกต้อง  |    | ✓ |   |
|              | 1.5 วิธีการดูแลรักษาวัสดุพื้น            | 1.5 อธิบายวิธีการดูแลรักษาวัสดุพื้นได้อย่างถูกต้อง   |    | ✓ |   |
|              |  | 1.6 มีการพัฒนาคุณธรรม จริยธรรม ค่านิยม และคุณลักษณะที่พึงประสงค์ที่ครูสามารถสังเกตเห็นได้ ในด้านความมีวินัย ความรับผิดชอบ ความสนใจใฝ่รู้ ความมีมารยาท และความมีมนุษยสัมพันธ์ |    | ✓ |   |

หมายเหตุ

ระดับความสามารถ

IS : ทางสติปัญญา

K (Recalled Knowledge) : การฟื้นคืนความรู้

A (Applied Knowledge) : การประยุกต์ความรู้

(Transformed Knowledge) : การสร้างองค์ความรู้





# หน่วยที่ 1 : วัสดุพื้น

# หน่วยที่ 1

## วัสดุพื้น

### หัวข้อการเรียนรู้

- 1.1 หน้าที่ของพื้น
- 1.2 ประเภทของพื้น
- 1.3 ชนิดและคุณสมบัติของวัสดุพื้น
- 1.4 ปัจจัยสำคัญในการเลือกใช้งานวัสดุพื้น
- 1.5 วิธีการดูแลรักษาวัสดุพื้น

### สาระสำคัญ

พื้นเป็นส่วนหนึ่งของอาคาร เป้าหมายที่สำคัญหรือได้รับพิจารณาอย่างกว้าง ภายนอกและภายในอาคาร เพื่อความสะดวกสบาย ความแข็งแรงทนทาน ประหยัด ปลอดภัยในแง่ของเครื่องเรือน เป็นต้น พื้นยังเป็นส่วนที่ก่อให้เกิดความปลอดภัยและความเพลิดเพลินแก่ผู้อยู่อาศัย โดยทั่วไปพื้นมีการเลือกใช้วัสดุอยู่ด้วยกันหลากหลายขึ้นอยู่กับความต้องการของผู้อาศัย รูปแบบของอาคาร และต้องการความแข็งแรง คงทน

### จุดประสงค์การเรียนรู้

#### จุดประสงค์ทั่วไป

1. เพื่อให้ผู้เรียนมีความเข้าใจเกี่ยวกับชนิด ประเภท คุณสมบัติ ของวัสดุพื้นที่ใช้ในงานก่อสร้าง
2. เพื่อให้ผู้เรียนมีความตระหนักเห็นความสำคัญในการเลือกใช้วัสดุพื้น ที่มีความคำนึงถึงสิ่งแวดล้อม

#### จุดประสงค์เชิงพฤติกรรม

1. อธิบายหน้าที่ของพื้นได้อย่างถูกต้อง
2. อธิบายประเภทของพื้นได้อย่างถูกต้อง
3. บอกชนิดและคุณสมบัติของวัสดุพื้นได้อย่างถูกต้อง
4. อธิบายปัจจัยสำคัญในการเลือกใช้งานวัสดุพื้นได้อย่างถูกต้อง
5. อธิบายวิธีการดูแลรักษาวัสดุพื้นได้อย่างถูกต้อง



6. มีการพัฒนาคุณธรรม จริยธรรม ค่านิยม และคุณลักษณะที่พึงประสงค์ที่ครูสามารถสังเกตเห็นได้ ในด้านความมีวินัย ความรับผิดชอบ ความสนใจใฝ่รู้ ความมีมารยาท และความมีมนุษยสัมพันธ์



## ผังมโนทัศน์

ชื่อวิชา วัสดุก่อสร้าง 2 ( Building Materials 2) รหัสวิชา 20108 – 2107  
 สาขาวิชา สถาปัตยกรรม หลักสูตร ประกาศนียบัตรวิชาชีพ พุทธศักราช 2562  
 หน่วยที่ 1 : วัสดุพื้น

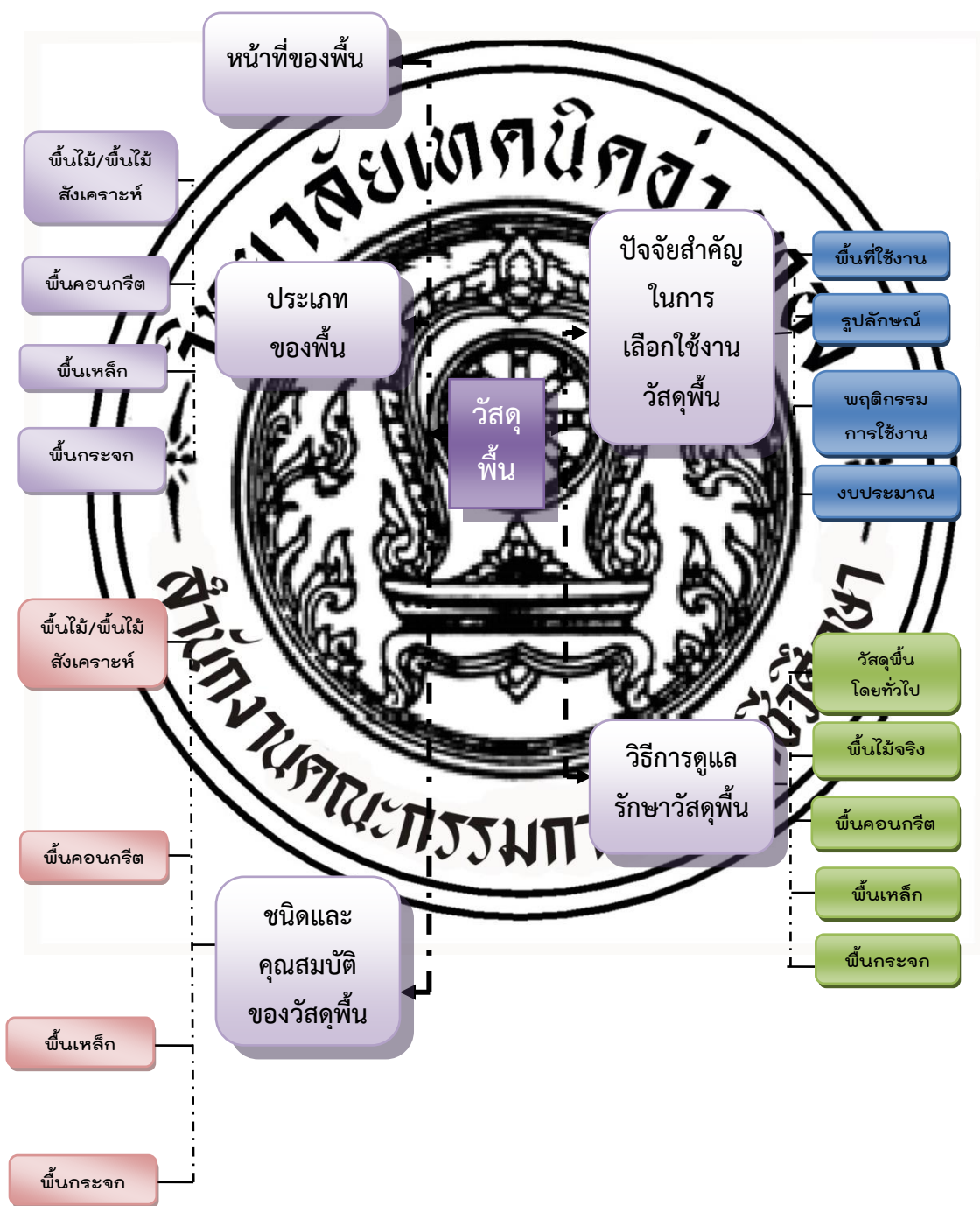

## แบบทดสอบก่อนเรียน

### หน่วยที่ 1 : วัสดุพื้น

รหัสวิชา...20108-2107.....วิชา..... วัสดุก่อสร้าง 2 .....ระดับชั้น..... ปวช.1.....

สาขาวิชา.....สถาปัตยกรรม.....

คำชี้แจง : 1. ข้อสอบเป็นแบบปรนัยจำนวน 10 ข้อ ใช้เวลาในการทำข้อสอบ 10 นาที

2. จงพิจารณาตัวเลือกที่ถูกที่สุดเพียงตัวเลือกเดียว แล้วทำเครื่องหมายกากบาท ( x ) ลงในกระดาษคำตอบ (10 คะแนน)

- 
1. “พื้น” มีหน้าที่หลักอะไร
- ป้องกันความชื้น
  - เป็นทางเชื่อมภายในอาคาร
  - รองรับน้ำหนักบรรทุก
  - ถ่ายน้ำหนักจากอาคาร
2. น้ำหนักคงที่ (dead load) มีค่าเป็น
- คู่อาศัย
  - เครื่องเรือน
  - แรงลม
  - โครงสร้างพื้น
3. พื้นจากวัสดุโปร่งออกได้มีกี่ประเภท
- 4 ประเภท
  - 5 ประเภท
  - 6 ประเภท
  - 7 ประเภท
4. “พื้นคอนกรีต” มีคุณลักษณะอย่างไร
- ประกอบติดตั้งง่าย
  - แข็งแรง คงทน
  - ราคาถูก
  - มีความทันสมัย
5. วัสดุพื้นชนิดใด “ไม่ได้” จัดอยู่ในชนิดของพื้นไม้
- พื้นไม้ไฟเบอร์ซีเมนต์
  - พื้นไม้สังเคราะห์กลวง
  - พื้น Steel Desk
  - พื้นไม้อัดซีเมนต์



6. “ผลิตจากปูนซีเมนต์พอร์ตแลนด์ผสมกับไม้สัปดาห์ย่อยขึ้นเล็ก คุณสมบัติ ปลวกไม่กิน มีความแข็งแรง ทนต่อความชื้นได้พอสมควร ผิวหน้าเรียบติดตั้งสะดวกใช้งานได้ทั้งภายในและภายนอก โดยการปูพื้นจะเลือกติดตั้งบนโครงคร่าว หรือจะติดตั้งบนพื้นคอนกรีตที่เทเรียบร้อยแล้วก็ได้” ที่กล่าวมาคือคุณสมบัติของพื้นชนิดใด

- ก. พื้นไม้ไฟเบอร์ซีเมนต์
- ข. พื้นไม้สังเคราะห์ทึบ
- ค. พื้นไม้อัดซีเมนต์
- ง. พื้นไม้จริง

7. ข้อใดกล่าวถูกต้องที่สุด

- ก. พื้นไม้ควรติดตั้งในบริเวณที่โดยน้ำท่วม
- ข. สุกักขณไม่ได้อยู่ในเงาของอาคารเลือกใช้วัสดุ
- ค. การเลือกวัสดุพื้นควรเลือกตามใช้ที่ขอ
- ง. พื้นที่ใช้กันคือที่ขยับหนีใช้การเลือกเหล็ก

8. ถ้าต้องการออกแบบห้องควบคุมเครื่องปรับอากาศที่ชนิดใด

- ก. พื้นไม้จริง
- ข. พื้นคอนกรีต
- ค. พื้น Steel Deck
- ง. กระจกใส

9. “พื้นไม้ลามิเนต” ควรดูแลรักษาอย่างไร

- ก. ใช้น้ำเช็ดบริเวณที่สกปรก
- ข. ใช้น้ำมันกัดเช็ดตามเข็มนาฬิกา
- ค. ใช้ผ้าหมาดๆ เช็ดบริเวณที่สกปรก
- ง. เช็ดด้วยขี้ผึ้งเพื่อให้มันเงา

10. ข้อใด “ไม่ใช้” วิธีการดูแลรักษาพื้นหลัก

- ก. ใช้น้ำกวาดดอกหญ้า กวาดตามมุมห้อง
- ข. ใช้ผ้าหมาดๆ เช็ดตามพื้น
- ค. ใช้น้ำเป่าลมช่วยไล่ฝุ่น
- ง. ใช้น้ำชุบน้ำและเช็ดให้ทั่วทั้งพื้น



# หน่วยที่ 1

## วัสดุพื้น

### บทนำ

การก่อสร้างอาคารพักอาศัย ในถ่มนของพื้นบ้านนี้ย่่ามีความสำคัญไม่แพ้ส่วนใด ๆ ของอาคารพักอาศัย และน่าจะเป็นส่วนที่มีขนาดพื้นที่มากเป็นลำดับต้น ๆ ของการก่อสร้าง พื้นยังมีวัสดุที่นำมาใช้งานอยู่ด้วยกันหลายอย่าง จึงควรมุ่งใจในการศึกษาเรื่องของวัสดุพื้นเพื่อที่จะสามารถพิจารณาเลือกใช้ได้อย่างถูกต้องตรงกับลักษณะของวัสดุ และทำให้ได้ประสิทธิภาพยิ่งขึ้น

### 1.1 หน้าที่ของพื้น

พื้น เป็นโครงสร้างพื้นในแนวระนาบของอาคารทำหน้าที่ใช้ในกรณีส่งจรงรับน้ำหนักบรรทุกทั้งที่น้ำหนักบรรทุกจาก Live Load และน้ำหนักบรรทุกคงที่ (dead load) ได้แก่ น้ำหนักของพื้น โครงสร้างชั้นบน ที่สริมขึ้นจากคอนกรีต เหล็ก ไม้ กระดาษ เป็นต้น โดยพื้นจะรองรับน้ำหนักดังกล่าวแล้วถ่ายเทกระจายไปยังจรงรับที่เป็น คาน เสา แล้วถ่ายลงสู่พื้นดินต่อไป

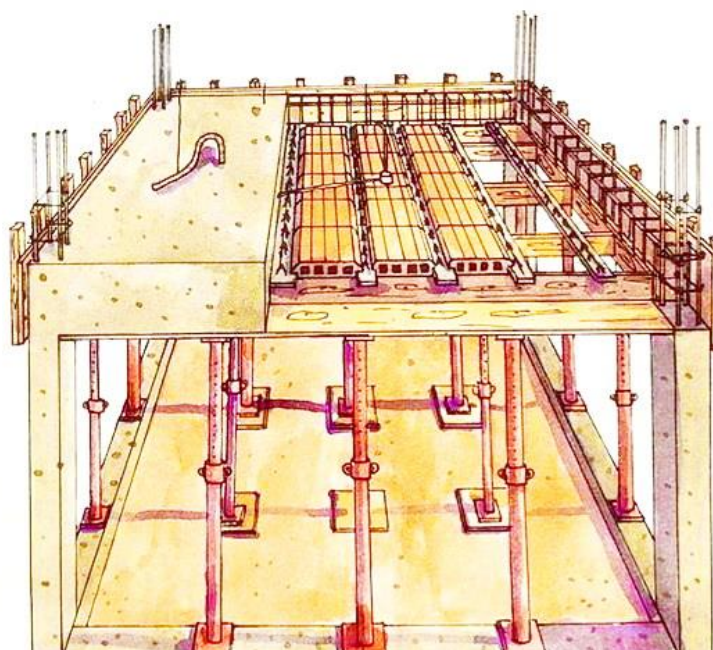

รูปที่ 1.1 ภาพแสดงลักษณะของการก่อสร้างพื้นอาคาร

ที่มา : <https://www.pinterest.com>



## 1.2 ประเภทของพื้น

การก่อสร้างพื้นอาคาร ซึ่งทั่วไปสามารถแบ่งประเภทของพื้นตามลักษณะของวัสดุที่ใช้ในการก่อสร้างได้อยู่ด้วยกัน 4 ประเภท ประกอบด้วย พื้นไม้ พื้นคอนกรีต พื้นเหล็ก และพื้นกระจก โดยแต่ละประเภทมีความแตกต่างกัน ตามลักษณะของวัสดุที่นิยมมาใช้ งาน ดังนี้

**1.2.1 พื้นไม้จริงและพื้นไม้สังเคราะห์** เป็นพื้นอาคารที่ปกออาศัย พบเห็นกันบ่อยที่สุด และนิยมเป็นอย่างมาก ทำการติดตั้งได้ง่าย มีน้ำหนักเบา รวดเร็ว มีทั้งเป็นวัสดุจากไม้จริง ไม้แผ่นสำเร็จรูป และไม้สังเคราะห์ โดยการติดตั้งบนตง หรือวางทับบนพื้นคอนกรีต ขึ้นอยู่กับวัสดุที่นำมาใช้งาน ลักษณะของพื้นประเภทนี้มีความสวยงามเป็นธรรมชาติ ดังแสดงในรูปที่ 1.2



ก. การปูพื้นไม้บนตง

ข. การปูพื้นไม้บนพื้นคอนกรีต

รูปที่ 1.2 ภาพแสดงลักษณะของพื้นไม้  
ที่มา : <https://www.kswood.com>

**1.2.2 พื้นคอนกรีต** เป็นพื้นที่มีความแข็งแรง คงทน ใช้งานได้ดี แต่ค่อนข้างยุ่งยากในการติดตั้ง ต้องมีการเตรียมพื้นเป็นอย่างดี ลักษณะของพื้นประเภทนี้มีอยู่ 2 ลักษณะ ได้แก่ การเทในที่ และการใช้พื้นคอนกรีตสำเร็จรูปมาวางอยู่บนตง ดังแสดงในรูปที่ 1.3



ก. การเทหล่อพื้นในที่



ข. การวางพื้นคอนกรีตสำเร็จรูป

รูปที่ 1.3 ภาพแสดงลักษณะของพื้นคอนกรีต

ที่มา : <https://selectcon.com>



1.2.3 พื้นเหล็ก เป็นพื้นที่มีการติดตั้งรวดเร็ว สวยงาม มีน้ำหนักเบา พื้นประเภทนี้จะมีอยู่ด้วยกัน 2 ลักษณะ ได้แก่ พื้นเหล็กที่มีรูปลอนและเทบหน้าด้วยคอนกรีต และพื้นเหล็กแผ่น ดังแสดงในรูปที่ 1.4

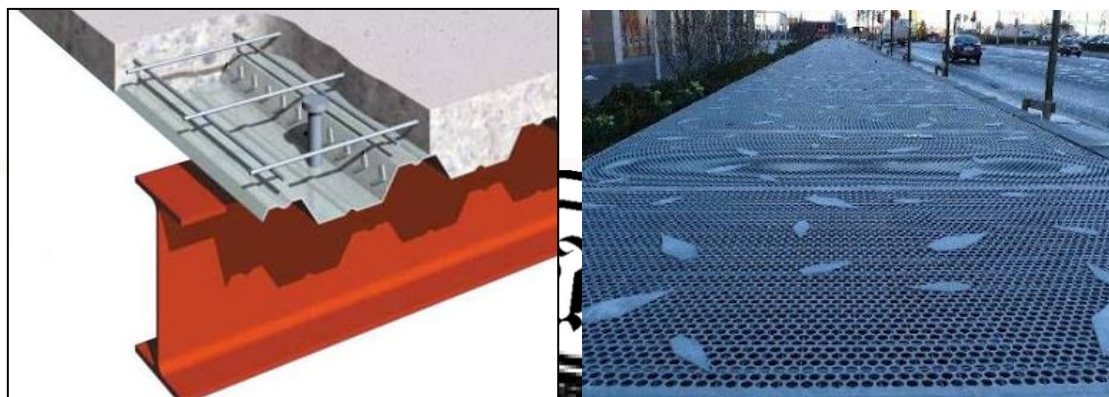

ก. พื้นเหล็กรูปลอนพร้อมด้วยคอนกรีต (Steel deck)      ข. พื้นเหล็กแผ่น  
รูปที่ 1.4 แสดงลักษณะของพื้นเหล็ก  
ที่มา : <http://prakanee-sub.blogspot.com>

1.2.4 พื้นกระจก เป็นวัสดุปูพื้นที่มีลักษณะโปร่งใส สวยงาม ไม่ก่อให้เกิดมลพิษ แต่ความทรูหรือความสวยงามที่เด่นชัดยังช่วยให้เกิดความชื้นในชั้นพื้นประเภทนี้ที่ติดกับการแสงสว่าง หรือต้องการมองเห็นข้างบนที่โล่ง เช่น พื้นที่จัดแสดงนิทรรศการห้องโถง ทางเดิน (Sky Walk) และปัจจุบันเริ่มมีสถานที่ใช้เป็นที่จัดแสดงนิทรรศการอีกประเภทหนึ่ง ดังแสดงในรูปที่ 1.5



ก. พื้นกระจก Sky Walk

ข. แสดงชิ้นงานได้พื้นกระจก

รูปที่ 1.5 ภาพแสดงลักษณะของพื้นกระจก

ที่มา : <https://www.bspfloors.com>

### 1.3 ชนิดและคุณสมบัติของวัสดุพื้น

ลักษณะของพื้นบ้านที่พบเห็นกันในปัจจุบัน สามารถจำแนกตามชนิดและคุณสมบัติทั้ง 4 ประเภท โดยพื้นแต่ละประเภทจะมีคุณสมบัติที่เลือกใช้งานแตกต่างกันออกไปตามชนิด คุณสมบัติ ซึ่งการรู้จักชนิดและคุณสมบัติเป็นสิ่งที่มีความสำคัญเป็นอย่างมาก เพื่อเป็นแนวทางในการพิจารณาเลือกใช้งาน ซึ่งในปัจจุบันวัสดุพื้นมีหลากหลาย ดังนั้น จะเรียงชนิดและคุณสมบัติตามประเภทของพื้นได้ดังนี้

**1.3.1 พื้นไม้จริงและพื้นไม้สังเคราะห์** วัสดุที่เลือกใช้งานจะเป็นลักษณะของไม้จากธรรมชาติเป็นวัสดุที่นิยมมาช้านานแล้ว ไม้ใช้เฉพาะที่ เป็นวัสดุที่สร้างขึ้นมาทดแทนไม้ ซึ่งไม้จากธรรมชาติกำลังจะหมดลงโดย ไม้ชนิดนี้ไม่มีดังนี้

1.3.1.1 พื้นไม้จริง เป็นพื้นไม้ที่เลือกใช้งานในอาคาร คุณสมบัติของวัสดุชนิดนี้มีความแข็งแรง คงทน ให้ความรู้สึกที่อบอุ่น และมีความเป็นธรรมชาติ ซึ่งไม้ที่จะใช้ในการก่อสร้างมีการสั่งเตรียมจากโรงเลื่อยมีการตัดขนาดตามกว้างของหน้าไม้ มีหน่วยเป็น นิ้ว เช่น ไม้หน้ากว้าง 4 นิ้ว, 6 นิ้ว, 8 นิ้ว เป็นต้น แล้วนำมาตัดตั้งในทิศทางที่ก่อสร้างได้แก่ การติดตั้งวัสดุพื้นไม้จริงจะต้องวางอยู่บนตงไม้ และจะมีวิธีประกอบพื้นอยู่หลายวิธี เช่น สลักชนตียึด, การบดพื้น, การเชื่อมแบบล่อกลืน เป็นต้น และหากพื้นไม้มีการชำรุดเสียหายก็สามารถมาเปลี่ยนเฉพาะแผ่นที่ชำรุดได้ พื้นไม้จริงจะมีการทำสีบริเวณพื้นที่ในกรณีติดตั้งและสภาพที่เลือกลักษณะของสีไม่ได้ตามที่ต้องการ โดยทั่วไปพื้นไม้จะเลือกใช้ไม้ประเภท ไม้เนื้อแข็งได้แก่ ไม้เต็ง ไม้สัก เป็นต้น เนื่องจากไม้ประเภทนี้จะมีเนื้อที่แข็งแรงและมีลวดลายสวยงามเหมาะสมในการใช้งานในรูปแบบนี้



รูปที่ 1.6 ภาพแสดงลักษณะของการปูพื้นไม้จริง

ที่มา : <http://oknation.nationtv.tv>



1.3.1.2 พื้นไฟเบอร์ซีเมนต์ เป็นวัสดุสังเคราะห์ที่ผลิตขึ้นมาเพื่อทดแทนไม้จริง พื้นชนิดนี้ผลิตจากปูนซีเมนต์ ททราย และเยื่อไม้โดยผ่านกรรมวิธีอัดแผ่นและอบเพื่อให้ความชื้นลดลงตามที่ต้องการ ขนาดโดยทั่วไปตามท้องตลาด มีความหนา 4 – 25 มม. คุณสมบัติไม่บิดตัว ไม่ผุกร่อน ทนน้ำและความชื้นได้เป็นอย่างดี สามารถติดตั้งทั้งภายในและภายนอกอาคารได้ การใช้งานสามารถปูบนพื้นคอนกรีตหรือบนโครงคร่าวก็ได้ ดังแสดงในรูปที่ 1.7



ก. การปูพื้นไฟเบอร์ซีเมนต์บนพื้นปูน ข. การปูพื้นไฟเบอร์ซีเมนต์บนโครงคร่าว  
รูปที่ 1.7 ภาพแสดงลักษณะของพื้นไฟเบอร์ซีเมนต์  
ที่มา : <https://www.maitipwatsadu.com>

1.3.1.3 พื้นไม้สังเคราะห์กลาง Wood Plastic Composite (WPC) เป็นวัสดุสังเคราะห์อีกชนิดหนึ่ง ที่นำมาใช้งานพื้นเพื่อทดแทนไม้จริงผลิตจาก Vinyl PVC หรือโพลีเมอร์คุณภาพสูงหรืออีกชื่อว่าเป็นไวนิล (Vinyl) ผสมกับผงไม้สน (Softwood) และสารเติมแต่งพิเศษที่ช่วยเพิ่มประสิทธิภาพ ทนทาน ทนทาน ใช้งาน มีรังสีอัลตราไวโอเล็ตและรังสีอินฟราเรด การติดตั้งโดยวางโครงคร่าว ติดแผ่นที่ไม้เนื้อแข็งกลางคั่นใช้ค้ำกั้นที่สลับชั้นซ้อนเสริมพื้นต่อไปจนสุดจนล้นยาวสุดใช้กรวยยึดไม้เทียมกลางคั่นกับโครงคร่าว คุณสมบัติไม่ผุกร่อนไม่ต้องทาสี มีคุณสมบัติทนทาน ทนแดดทนฝนปลวกไม่กิน อายุการใช้งานยาวนาน สามารถติดตั้งได้ทั้งภายในและภายนอกอาคาร ดังแสดงในรูปที่ 1.8



ก. ลักษณะของพื้นไม้สังเคราะห์กลาง

ข. การปูพื้นไม้สังเคราะห์กลางบนโครง

รูปที่ 1.8 ภาพแสดงลักษณะของพื้นไม้สังเคราะห์กลาง Wood Plastic Composite (WPC)  
ที่มา : <https://www.maitipwatsadu.com>



1.3.1.4 พื้นไม้อัดซีเมนต์ ผลิตจากปูนซีเมนต์ปอร์ตแลนด์ผสมกับไม้สกัตย่อย  
 ชั้นเล็ก คุณสมบัติ ปลูกไม้กิน มีความแข็งแรง ทนต่อความชื้นได้พอสมควร ผิวหน้าเรียบติดตั้งสะดวก  
 ใช้งานได้ทั้งภายในและภายนอก โดยการปูพื้นจะเลือกติดตั้งบนโครงคร่าว หรือจะติดตั้งบนพื้น  
 คอนกรีตที่เตรียมเรียบร้อยแล้ว สามารถปูกระเบื้องหรือทาสีทับผิวหน้าได้ มีขนาด 1.20 x 2.40 ม.  
 ความหนาที่ใช้งานพื้น 20,24 มม. ดังแสดงในรูปที่ 1.9



ก. แผ่นพื้นอัดซีเมนต์ การปูพื้นไม้อัดซีเมนต์  
 รูปที่ 1.9 แสดงลักษณะของพื้นไม้อัดซีเมนต์  
 ที่มา : <https://www.vivadao.com>

1.3.2 พื้นคอนกรีต เป็นพื้นที่มีการเทลงในปอร์เลนพื้นก่อสร้างพื้นคอนกรีตสามารถ  
 แบ่งตามวัสดุได้ 2 ลักษณะ ได้แก่

1.3.2.1 พื้นเทในที่ เป็นพื้นอาคารที่มีการเทลงในพื้นที่ก่อสร้างพื้นคอนกรีตเสริม  
 เหล็กมีอยู่หลายประเภท เช่น พื้นคอนกรีตเสริมเหล็กวางบนคาน, พื้นคอนกรีตเสริมเหล็กทงเดียว,  
 แผ่นพื้นไร้คาน เป็นต้น ซึ่งประโยชน์ของพื้นทงวางบนคานพื้นก่อสร้างในบริเวณที่ทำงาน ต้อง  
 มีการตั้งแบบหล่อคอนกรีต คุณสมบัติของพื้นประเภทนี้มีความแข็งแรงสูง คงทนกว่าออกแบบพื้นชนิด  
 นี้สามารถตอบสนองตรงต่อการใช้งานเป็นอย่างดี อีกสมรรถนะที่ใช้นั้นพื้นประเภทนี้ ได้แก่ ปูนซีเมนต์  
 เหล็กเส้นกลม หรือเหล็กตะแกรง ดังแสดงในรูปที่ 1.10



รูปที่ 1.10 ภาพแสดงลักษณะของพื้นคอนกรีตแบบพื้นหล่อในที่

ที่มา : <https://pantip.com>

1.3.2.2 พื้นคอนกรีตสำเร็จรูป โดยทั่วไประบบการสร้างพื้นจากแผ่นพื้นคอนกรีตสำเร็จรูปจะประกอบด้วยแผ่นพื้นสำเร็จรูปขอย่อยทางยาวหลายๆ แผ่นนำมาเรียงต่อกันเป็นผืน โดยแต่ละแผ่นพื้นคอนกรีตสำเร็จรูปจะผลิตมาจากโรงงานด้วยการหล่อขึ้นจากคอนกรีตเหลวที่ใช้ปูนซีเมนต์ชนิดสำหรับงานโครงสร้างแล้วนำมาอัดแรง (Prestressed) ด้วยวิธีอัดแรงแบบดึง (Post tension) คุณสมบัติของแผ่นพื้นสำเร็จรูปมีขนาดบางน้ำหนักน้อย ขนส่งง่าย สะดวกในการทำงาน ลักษณะการทำงานโดยการนำแผ่นพื้นสำเร็จรูปวางพาดลงบนคาน (ระยะตามที่มีอยู่ในแบบก่อสร้าง) หลังจากนั้นก็วางเหล็กตะแกรง แล้วจึงเททับหน้าด้วยคอนกรีตโดยให้ความหนา 5 ซม. พื้นคอนกรีตสำเร็จรูปมีอยู่ด้วยกันหลายชนิด ได้แก่

1) แผ่นพื้นคอนกรีตสำเร็จรูปทงเรียบ (Solid flat slab) เป็นระบบพื้น ที่เป็นที่นิยมที่สุด ทำงานง่ายและเบา ความหนาตัด มีขนาดความหนา 5 ซม. กว้าง 35 ซม. ยาวไม่เกิน 4 เมตร คุณสมบัติของแผ่นพื้นชนิดนี้ น้ำหนักเบา พยุงด้วยคานเหล็กเรียบ พยุงยาแนวรอยต่อ ทาสีทับหน้าได้ทันที โดยไม่ต้องฉาบปูน เป็นที่นิยมไม่สูง ก่อสร้างที่สะดวก ดังแสดงในรูปที่ 1.11



รูปที่ 1.11 ภาพแสดงลักษณะของแผ่นพื้นคอนกรีตสำเร็จรูปแบบทงเรียบ

2) แผ่นพื้นคอนกรีตสำเร็จรูปชนิดกวาง (Low core slab) เป็นระบบพื้นคอนกรีตสำเร็จรูปที่สามารถใช้งานได้ตั้งแต่อาคารบ้านพักอาศัย อาคารพาณิชย์และโรงงานอุตสาหกรรม โดยมีให้เลือกใช้ตั้งแต่ความหนา 6 - 30 ซม. และขนาดความกว้าง 30, 60 และ 120 ซม. ความยาว 12 ม. ในปัจจุบันได้ออกแบบให้มีช่วงกว้างมากขึ้น เพื่อให้สามารถรับน้ำหนักบรรทุกได้มากขึ้น คุณสมบัติของแผ่นพื้นจะมีรูกลวงภายใน ทั้งนี้เพื่อให้แผ่นพื้นมีน้ำหนักเบา สามารถประกอบติดตั้งได้ง่ายแม้ว่าจะมีช่วงยาว โดยรูกลวงในพื้นยังมีประโยชน์ในการเดินซ่อนท่อ น้ำ ท่อไฟฟ้า ดังแสดงในรูปที่ 1.12





รูปที่ 1.12 ภาพแสดงคานคดระวาง แผ่นพื้นคอนกรีตสำเร็จรูปแบบกลม

5) ระบบแผ่นพื้นคอนกรีตบล็อกและตงรูปที่คว่ำ พื้นชนิดนี้ใช้ตงคอนกรีตรูปตัวทีที่คว่ำวางพาดบนคานคดระวางระยะที่กักคาน และใช้คอนกรีตบล็อกเป็นมวลวางเรียงระหว่างตงจนเต็มเสริมเหล็กและเทคอนกรีตทับหน้า เดิมทีใช้ชนิดนี้ใช้ในอาคารชั้นใต้ดิน และที่ก่ออาัย เพราะก่อสร้างได้รวดเร็ว ข้อเสียคือหน้าอาคารจะซึมได้บ้าง และรับน้ำหนักได้น้อยกว่าพื้นสำเร็จระบบอื่นๆ ซึ่งในปัจจุบันพื้นชนิดนี้ไม่ค่อยเป็นที่นิยม ดังแสดงในรูปที่ 1.13

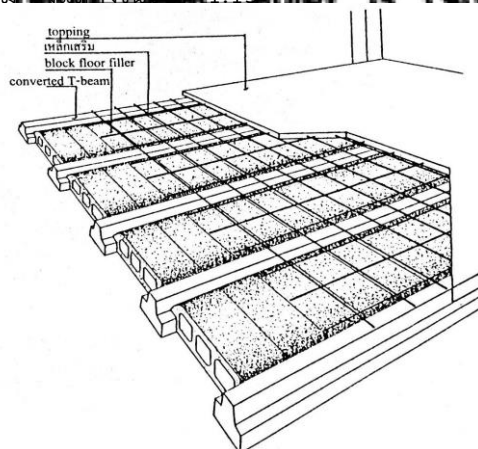

รูปที่ 1.13 ภาพแสดงตัวอย่างของแผ่นพื้นแผ่นพื้นคอนกรีตบล็อกและตงรูปที่คว่ำ

ที่มา : ผศ.สุภาวดี บุญยวัตร วัสดุและการก่อสร้างอาคาร.2550

**1.3.3 พื้นเหล็ก** การใช้เหล็กแผ่นเป็นพื้นอาคารสามารถแบ่งลักษณะของการติดตั้งได้ 2 ลักษณะ ได้แก่ จะใช้แผ่นเหล็กที่มีรูปลอนเพื่อเพิ่มความแข็งแรงและมักจะเทคอนกรีตทับหน้าพื้นเหล็กนั้น เพื่อเป็นการป้องกันไฟฟ้าจากพื้นเหล็ก

1.3.3.1 พื้นเหล็ก Steel Deck เป็นพื้นสามารถใช้ในส่วนของเปียก เช่นห้องน้ำหรือควดฟ้าได้พื้นเหล็ก Steel Deck นี้จะประกอบไปด้วยแผ่นเหล็กกริดเป็นลอน (ซึ่งคล้ายกับแผ่นหลังคา Metal Sheet) นำมาวางบนคานเหล็กยึดด้วยหัวหมุดเหล็ก(Shear Stud)เป็นระยะๆ แล้วจึงวางเหล็ก



ตะแกรง (Wire Mesh) กันร้าวไว้ด้านบนแล้วจึงเทคอนกรีตทับจากคุณสมบัติของพื้นชนิดนี้สามารถฝังท่องานระบบต่างๆ เช่น ท่อห้องน้ำ ท่อระบบไฟฟ้า ได้เหมือนกับพื้นคอนกรีตหล่อในที่ โดยพื้นเหล็ก Steel Deck จะทำหน้าที่เหมือนไม้แบบหล่อคอนกรีต และเป็นเหล็กเสริมความแข็งแรงไปในตัว ท้องพื้นเหล็กจะเห็นเป็นลอนโลหะ ซึ่งสามารถใช้เป็นฝ้าของห้องชั้นล่างได้ด้วย ดังแสดงในรูปที่ 1.14

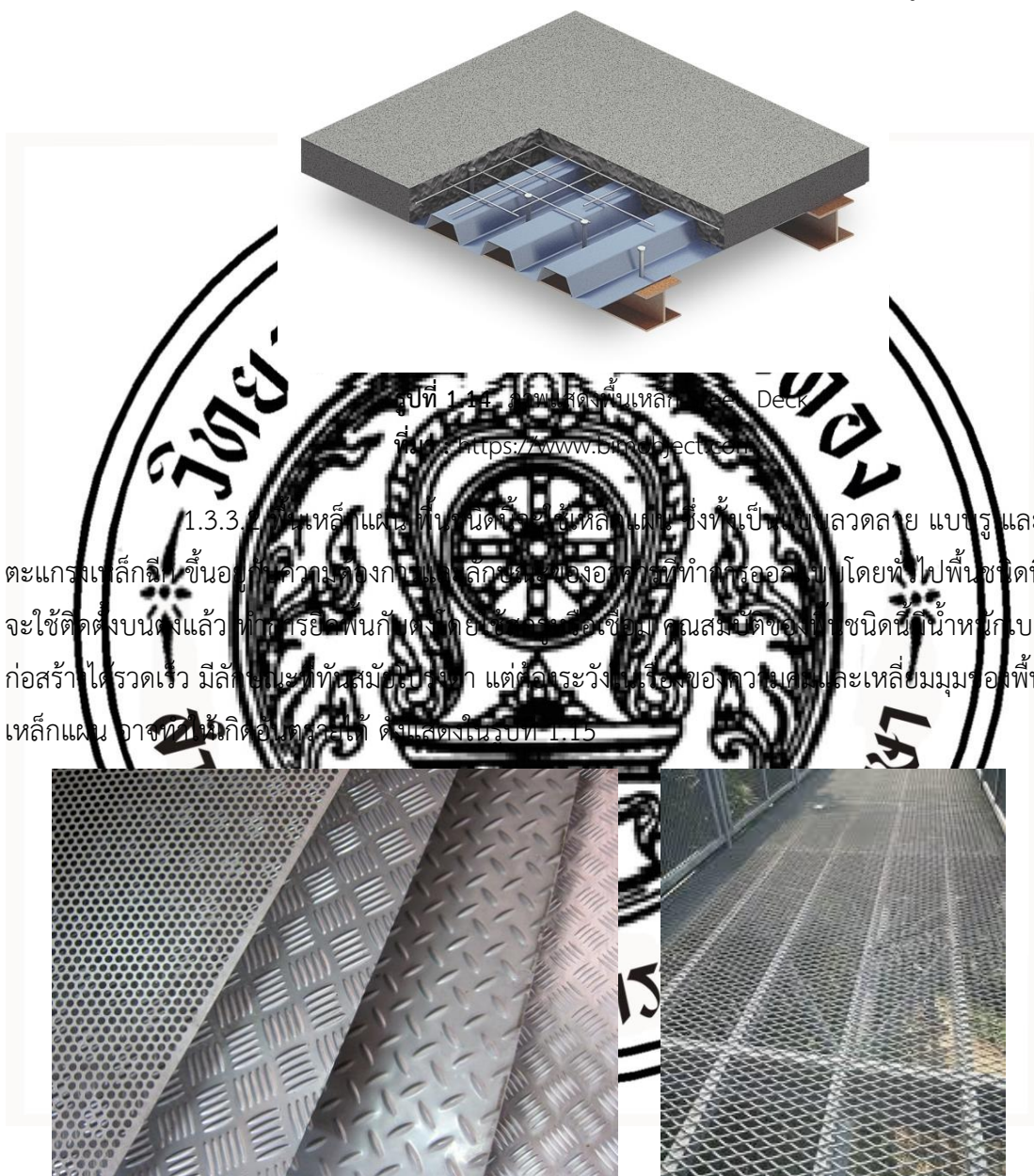

รูปที่ 1.14. ภาพแสดงพื้นเหล็ก Steel Deck

ที่มา : <https://www.dmaobject.com>

1.3.3.2 พื้นเหล็กแผ่น พื้นชนิดนี้ใช้เหล็กแผ่น ทั้งทั้งเป็นแบบ ลวดลาย แบบรู และ ตะแกรงเหล็กฉีก ขึ้นอยู่กับความคงทนและลักษณะของอาคารที่ทำการออกแบบ โดยทั่วไปพื้นชนิดนี้ จะใช้ติดตั้งบนตงแล้ว ทากาวยึดพื้นกับตงโดยใช้กาวหรือเชื่อม คุณสมบัติของพื้นชนิดนี้น้ำหนักเบา ก่อสร้างได้รวดเร็ว มีลักษณะที่ทันสมัย ประหยัด แต่ควาระวังในเรื่องของความคงทนและเหล็กมมูรองพื้นเหล็กแผ่น อาจดูพื้นก็ค่อนข้างดี ดังแสดงในรูปที่ 1.15



ก. ลวดลายของพื้นเหล็กแผ่น

ข. การปูพื้นตะแกรงเหล็กฉีก

รูปที่ 1.15 ภาพแสดงลักษณะของพื้นเหล็กแผ่น

ที่มา : <https://www.siampeerless.com>

**1.3.4 พื้นกระจก** เป็นการก่อสร้างพื้น มีความทันสมัยสามารถสร้างบรรยากาศแตกต่างไม่ซ้ำกัน ในส่วนของพื้นกระจกที่นำมาใช้เป็นพื้นทางเดิน เป็นกระจกนิรภัยมีความแข็งแรงเป็นพิเศษ โดยแผ่นพื้นกระจกจะต้องออกแบบมาเป็นอย่างดี ตัวแผ่นพื้นกระจกจะมีหลายลักษณะ เช่น ผิวหน้ากระจกมีความโปร่งแสงหรือใส ผิวหน้ากระจกมีสีขาวคล้ายกระจกฝ้า หรือผิวกระจกเป็นสีต่างๆ ขึ้นอยู่กับความต้องการ ดังแสดงในรูปที่ 1.16

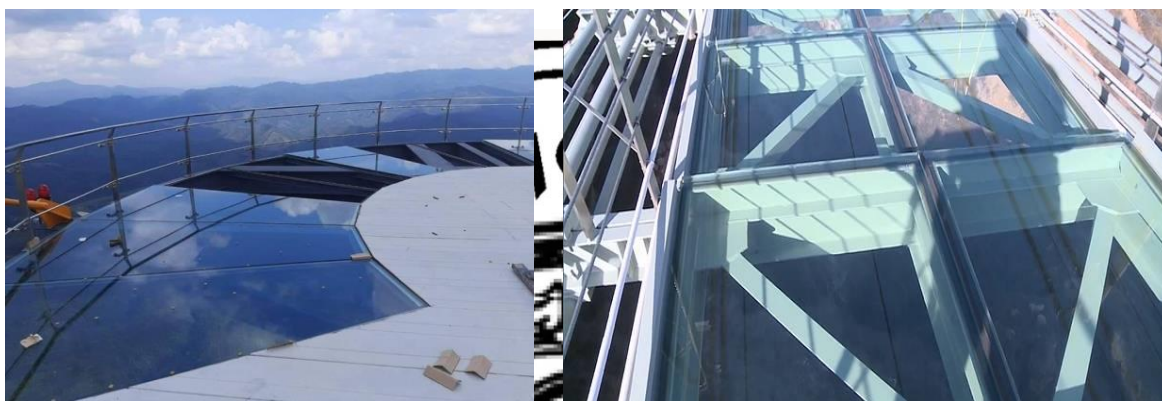

ก. ลักษณะของพื้นกระจก      ข. โครงสร้างในการรับพื้นกระจก  
รูปที่ 1.16 ลักษณะของพื้นกระจก  
ที่มา : [www.levelhabook.com](http://www.levelhabook.com)

## 1.4 ปัจจัยสำคัญในการเลือกใช้งานวัสดุพื้น

พื้น เป็นส่วนสำคัญของอาคารที่เราต้องพิถีพิถัน กับการเลือกวัสดุเป็นพิเศษ เพราะต้องรับน้ำหนักมากและต้องรองรับการใช้งานที่หลากหลาย หากเลือกวัสดุไม่เหมาะสม อาจทำให้พื้นเสียหายได้ง่าย หรืออาจส่งผลกระทบต่อการใช้ชีวิตของสมาชิกในครอบครัวได้ ดังนั้นถ้าไม่อยากหนักใจกับปัญหาที่ตามมาภายหลัง ขอแนะนำให้เลือกวัสดุพื้น โดยพิจารณาจากปัจจัยที่สำคัญเหล่านี้

**1.4.1 พื้นที่ใช้งาน** พื้นแต่ละส่วนของบ้าน ต้องการวัสดุพื้นที่มีคุณสมบัติแตกต่างกันออกไป ดังนี้

1.4.1.1 พื้นภายในบ้าน ที่ไม่ได้ใช้งานหนักมากนัก และไม่ต้องเปียกน้ำ เช่น ห้องนอน ห้องนั่งเล่น ห้องรับแขก จะเลือกใช้วัสดุชนิดใดก็ได้ เช่น ไม้จริง ไม้พื้นสังเคราะห์ เป็นต้น

1.4.1.2 พื้นที่ต้องเปียกน้ำบ่อย เจอน้ำเกือบตลอดเวลา อาจเกิดคราบสกปรกได้ง่าย เช่น ห้องน้ำ ห้องครัว ควรเลือกวัสดุที่ทนน้ำ ทนชื้น และทำความสะอาดง่าย เช่น พื้นคอนกรีต ไม้พื้นสังเคราะห์ แต่ก็ต้องเลือกชนิดที่พื้นผิวไม่ลื่นเมื่อเปียกน้ำ เพื่อลดการลื่นล้ม

1.4.1.3 พื้นที่ภายนอกอาคาร ซึ่งต้องเจอทั้งแดด ฝน เป็นประจำ เช่น ระเบียง ชานบ้าน หรือดาดฟ้า ควรเลือกวัสดุที่แข็งแรง ทนทานต่อสภาพอากาศได้ดี ไม่หดตัวและขยายตัวตาม การเปลี่ยนแปลงของสภาพอากาศ เช่น ไม้พื้นสังเคราะห์

1.4.1.4 จุดที่ใช้งานหนักจนพื้นอาจเกิดรอยขีดข่วนได้ง่าย หรือเป็นจุดที่ต้องการ ความสวยงาม ทนทาน มากเป็นพิเศษ ก็ควรเลือกใช้ ไม้พื้นสังเคราะห์ ที่ผลิตด้วยเทคโนโลยีผสมสีใน เนื้อไม้ ให้สีสวยสม่ำเสมอถึงเนื้อใน และยังทนต่อสภาพอากาศได้ดีเยี่ยม คงความสวยงามนานแม้ใช้ ผ่านการทำงานอย่างหนักหรือมีรอยขีดข่วน

**1.4.2 รูปลักษณะ** การเลือกวัสดุพื้น ที่มีสีสันทน ลวดลาย และสัมผัส ที่สวยงาม กลมกลืน เข้า กับองค์ประกอบโดยรวมของบ้าน เช่น หากบ้านเป็นสไตล์โมเดิร์น อาจเลือกก่อสร้างด้วยพื้นคอนกรีต แล้วปูทับด้วยวัสดุตกแต่งต่างๆ เช่น กระเบื้องแกรนิตโต้ หรือเป็นพื้นหลัก ที่มีดีไซน์ทันสมัย หากต้องการ ความหรูหรา และหากบ้านเป็นสไตล์ธรรมชาติหรือต้องการให้บ้านดูอบอุ่น น่าอยู่ อาจเลือกวัสดุไม้จริง หรือวัสดุทดแทนไม้ เช่น ไม้พื้นสังเคราะห์ เป็นต้น

**1.4.3 พฤติกรรมการใช้งาน** วัสดุพื้น que เลือกตรวจสอบคล้อยกับพฤติกรรมการใช้ชีวิตของ สมาชิกในครอบครัว เช่น หากต้องทำงานนอกบ้าน ไม่มีเวลาดูแลรักษามากนัก ก็ควรเลือกปูพื้นด้วยวัสดุที่ ทนทาน ดูแลรักษาและทำความสะอาดง่าย เช่น พื้นคอนกรีต หรือ ไม้พื้นสังเคราะห์ นอกจากนี้ อย่า ลืมนึกถึงเงื่อนไขด้านสุขภาพด้วย เช่น ห้องของคนที่เป็นโรคมะเร็ง ไม่ควรปูด้วยพรม เพราะจะเป็นที่ สะสมของฝุ่นและแบคทีเรีย อาจทำให้อาการภูมิแพ้กำเริบหนักขึ้น

**1.4.4 งบประมาณ** วัสดุแต่ละชนิด แต่ละเกรด ก็มีราคาแตกต่างกันออกไป ควรเลือกให้ มีเหมาะสมกับงบประมาณที่มี แต่ก็ไม่ควรเลือกโดยเน้นเรื่องราคาถูกเพียงอย่างเดียว โดยไม่คำนึงถึง เรื่องคุณภาพ เพราะวัสดุราคาถูกบางอย่าง อาจไม่มีคุณภาพ ไม่ได้มาตรฐาน ไม่แข็งแรงทนทาน ใช้งานได้ เพียงไม่นานก็อาจเสียหายได้ง่าย ทำให้ต้องซ่อมแซมหรือเปลี่ยนบ่อย จึงไม่คุ้มค่าในระยะยาว

## 1.5 วิธีการดูแลรักษาวัสดุพื้น

พื้นบ้านเป็นวัสดุที่เรียกว่า ใช้งานหนักที่สุดก็ว่าได้ จากการใช้ของของคนภายในบ้าน ซึ่ง สิ่งที่ตามมาหรือเป็นแหล่งสะสมคราบดำ เชื้อรา เชื้อโรค ดูได้จากความเก่า หรือพื้นมีรอยดำ แต่เชื่อว่า หลายคนอาจมองข้ามไป แต่รู้หรือไม่ว่า หากปล่อยไปเป็นเวลานาน ทำให้พื้นนั้นเสื่อมประสิทธิภาพ หรือพื้นจะเก่าเร็วและไม่สวยงาม เพราะฉะนั้นไม่จะเป็นเจ้าของบ้าน หรือผู้อยู่อาศัยควรมีการทำความสะอาด พื้นบ้าน ซึ่งพื้นบ้านนั้นมีอยู่หลากหลายชนิด เราควรหมั่นมี การดูแลรักษาพื้นบ้าน ทั้งนี้แต่ละ บ้านจะใช้เลือกพื้นบ้านที่ไม่เหมือนกันเพราะฉะนั้นเราควรทราบถึงวิธีเบื้องต้นของการดูแลรักษา พื้นบ้านแต่ละชนิด ให้สามารถใช้งาน และให้บ้านดูสวยงามอย่างยาวนาน



**1.5.1 วัสดุพื้นโดยทั่วไป** วิธีเบื้องต้นต้องเริ่มจากการเก็บกวาดที่ต้องเคลียร์พื้นที่ให้โล่ง ด้วยการเก็บข้าวของบนพื้น รวมไปถึงผ้าเช็ดเท้าออกก่อน เพื่อเป็นการกำจัดสิ่งกีดขวาง ควรจะเลือกน้ำยาทำความสะอาดให้ถูกกับลักษณะของพื้น จากนั้นการกำจัดความสกปรกให้สิ้นซาก เราควรต้องรู้จักชนิดของคราบเปื้อนด้วย เพื่อจะได้เลือกใช้ผลิตภัณฑ์ทำความสะอาดได้อย่างเหมาะสม และช่วยให้ทำความสะอาดคราบเปื้อนแต่ละชนิดได้ง่ายขึ้น การป้องกันความสกปรก หมายถึง ควรปกป้องพื้นไม่ให้สกปรกด้วย เริ่มจากไม่ใส่รองเท้าเข้าบ้าน ซักผ้าเช็ดเท้าบ่อย ๆ เพื่อไม่ให้มีเศษฝุ่นมากเกินไป

**1.5.2 พื้นไม้จริง** พื้นชนิดนี้ดูแลรักษาค่อนข้างยากเหมือนกัน สำหรับบ้านที่เป็นพื้นไม้จริง ถ้าทำไม่เป็นแล้วรับรองว่าพื้นสึกเร็วแน่นอน แต่ก็ยังมีวิธีอยู่คือให้ใช้เครื่องดูดฝุ่นหรือไม้กวาดกำจัดฝุ่นออกไป หลังจากนั้นถ้ามีขี้ผึ้ง ขัดพื้นด้วยจะดีมาก เพราะเป็นการช่วยรักษาความเงางามให้กับเนื้อไม้ และหลังจากนั้นให้ใช้ผ้าหมาดๆ เช็ดตามปกติ โดยควรหลีกเลี่ยงการใช้ของที่มีสภาพเป็นกรด ถ้าไม่อย่างนั้นก็ให้ไม้ชำระหรือสีกร่อน

**1.5.3 พื้นไม้สังเคราะห์** เป็นวัสดุพื้นสังเคราะห์ดูแลง่าย เนื่องจากมีความคงทนไม่ว่าจะเรื่องของสีที่ไม่หลุดออก หรือซีดจาง จึงไม่จำเป็นต้องทาสีอีก ทั้งยังทนแดดทน ความชื้น ทำให้ไม่พอง การทำความสะอาดเพียงแค่อใช้ผ้าหมาดๆ เช็ดบริเวณที่สกปรก

**1.5.4 พื้นคอนกรีต** หลายๆ บ้านนิยมใช้พื้นชนิดนี้ เป็นวัสดุในการทำพื้นบ้าน ซึ่งข้อดีของพื้นชนิดนี้ อาจจะอยู่ในแง่ความทนทาน แต่ข้อควรระวังคือ การทำความสะอาด เนื่องจากปูนจะมีผิวที่ขรุขระ หยาบเหมือนกระต่ายทราย มีร่องเล็กร่องน้อยเต็มไปหมด ดังนั้นเวลาทำความสะอาดจึงควรเตรียมทั้งแปรงขัดพื้น และแปรงสีฟันมาด้วย โดยวิธีคือใช้แปรงขัดพื้นขัดให้ทั่ว ส่วนแปรงสีฟันใช้ทำความสะอาดตามร่องเพื่อเอาขี้ฝุ่นขี้โคลนออก

**1.5.5 พื้นเหล็ก** ถือว่ามีทั้งความเรียบง่าย ทนทานมาก สำหรับพื้นชนิดนี้ดูแลทำความสะอาดค่อนข้างง่ายกว่าประเภทพื้นไม้ ไม่ต้องกลัวว่าพื้นจะสึกหรือชำระได้ง่ายๆ เพียงแค่อใช้ไม้กวาดไล่เอามากำจัดฝุ่นและขี้ผงออกไปก่อน แต่ข้อควรระวังของพื้นชนิดนี้คือเรื่องของความชื้นเพราะพื้นเหล็กสามารถเกิดสนิมได้ง่ายถ้าต้องเจอน้ำขังเป็นเวลานานๆ ดังนั้นควรป้องกันเรื่องของน้ำและความชื้นให้เป็นอย่างดี

**1.5.6 พื้นกระจก** สำหรับพื้นชนิดนี้ดูแลทำความสะอาดค่อนข้างยาก เนื่องจากวัสดุที่ใช้ทำงานเป็นกระจก การทำความสะอาดเหมือนการดูแลรักษาวัสดุกระจกทั่วไป แต่ข้อควรระวังของพื้นชนิดนี้คือ เรื่องของการใช้งานที่ต้องระวังเป็นอย่างมาก ซึ่งสิ่งที่สำคัญคือขณะที่มีการเดินบนพื้นกระจก ต้องให้มีการสวมอุปกรณ์ป้องกันในส่วนของรองเท้า ดังนั้นควรป้องกันเรื่องของการโดนขูดขีดให้เป็นอย่างดี

## บทสรุป

พื้นเป็นส่วนโครงสร้างแผ่นระนาบในแนวราบของอาคารทำหน้าที่รองรับน้ำหนักบรรทุก ทั้งน้ำหนักจรและน้ำหนักคงที่ ในปัจจุบันวัสดุพื้นมีอยู่หลากหลายเป็นวัสดุจากธรรมชาติที่หาได้ง่าย มีความสวยงาม รวมถึงวัสดุสังเคราะห์ที่ผลิตเพื่อทดแทนวัสดุจากธรรมชาติ ซึ่งควรมีความรู้และมีความเข้าใจเกี่ยวกับวัสดุพื้น โดยมีการสร้างความตระหนักในการเลือกใช้วัสดุพื้นให้เกิดประโยชน์มากที่สุด โดยเนื้อหาของวัสดุพื้น สามารถอธิบายพอสรุปได้ดังนี้

### ▶ หน้าที่ของพื้น

พื้นเป็นส่วนโครงสร้างที่มีความสำคัญอีกส่วนหนึ่งของอาคาร มีหน้าที่สำหรับการสัญจรไป มา และช่วยรับน้ำหนักบรรทุก และกระจายไปสู่เสา คานและลงสู่ดินต่อไป

### ▶ ประเภทของพื้น

1. พื้นไม้จริงและพื้นไม้สังเคราะห์
2. พื้นคอนกรีต
3. พื้นเหล็ก
4. พื้นกระจก

### ▶ ชนิดและคุณสมบัติของวัสดุพื้น

พื้นไม้จริงและพื้นไม้สังเคราะห์ เป็นวัสดุที่ทนทาน สวยงาม และมีความทนทาน ได้แก่

1. พื้นไม้จริง
  - 1.1 พื้นไม้จริง
  - 1.2 พื้นไม้สังเคราะห์
  - 1.3 พื้นไม้สังเคราะห์ชนิดโครง
  - 1.4 พื้นไม้อัดซีเมนต์
2. พื้นคอนกรีต เป็นวัสดุที่ทนทาน แข็งแรง ได้แก่
  - 2.1 พื้นคอนกรีต
  - 2.2 พื้นคอนกรีตสำเร็จรูป
    - 2.2.1 แผ่นพื้นคอนกรีตสำเร็จรูปท้องเรียบ
    - 2.2.2 แผ่นพื้นคอนกรีตสำเร็จรูปชนิดกลวง
    - 2.2.3 ระบบแผ่นพื้นคอนกรีตบล็อกและตงรูปที่คว่ำ
3. พื้นเหล็ก เป็นวัสดุที่ติดตั้งง่าย แข็งแรง ได้แก่
  - 3.1 พื้นเหล็ก Steel Desk
  - 3.2 พื้นเหล็กแผ่น
4. พื้นกระจก เป็นวัสดุที่สวยงาม หยุหร

▶ ปัจจัยสำคัญในการเลือกใช้งานวัสดุพื้น ได้แก่

4. พื้นที่ใช้งาน พื้นแต่ละส่วนมีการใช้งานที่แตกต่างกัน บางทีก็เป็นพื้นที่เจอน้ำบ่อย พื้นภายนอกอาคาร เป็นต้น
5. รูปลักษณ์ การเลือกสีสันทน ลวดลายให้เข้ากับบ้าน
6. พฤติกรรมการใช้งาน การเลือกวัสดุให้มีความสอดคล้องกับพฤติกรรมของการใช้ชีวิตแต่ละคน
7. งบประมาณ วัสดุเป็นหลายเกรดควรเลือกให้เหมาะกับเงินผู้ใช้งาน

▶ วิธีการดูแลรักษาวัสดุพื้น ได้แก่

1. วัสดุพื้นทั่วไป กวาดและถูด้วยน้ำสะอาด
2. พื้นไม้จริง/ไม้สังเคราะห์ วิธีการทำความสะอาดพื้นแค่ใช้ผ้าหรือไม้ถูพื้นหมาดๆมาเช็ด อย่าให้น้ำเปียกโชก เพราะน้ำจะซึมลงพื้นและอาจเกิดการชำรุดได้
3. พื้นเคลือบสี ใช้น้ำสะอาดถูพื้นแล้วใช้โปร่งขัดพื้นในส่วนที่สกปรก
4. พื้นเคลือบสีเงาและความมันวาว จะทำให้เช็ดพื้นง่ายขึ้นได้ง่าย
5. พื้นกระเบื้อง การล้างใบไม้หรือการใช้น้ำ





## แบบฝึกหัดท้ายหน่วย

### หน่วยที่ 1 : วัสดุพื้น

ตอนที่ 1 จงทำเครื่องหมาย ✓ หน้าข้อที่ถูก และเครื่องหมาย X หน้าข้อที่ผิด

- ..... 1. พื้นเป็นส่วนก่อสร้างในแนวดิ่ง
- ..... 2. ประเภทของพื้นอาคารมีอยู่ 4 ประเภท
- ..... 3. พื้นไม้ เป็นพื้นที่ดีติดตั้งง่ายที่สุด
- ..... 4. พื้นคอนกรีตมีคราบคงทน แข็งแรงที่สุด
- ..... 5. พื้นไม้ไฟเบอร์ซีเมนต์จัดอยู่ในวัสดุพื้นประเภท
- ..... 6. ภาชนะใช้สำหรับเก็บสารเคมีที่ไม่ออกซิไดซ์ควรเลือกใช้แก้ว เพราะมีความยืดหยุ่น
- ..... 7. พื้นไม้สังเคราะห์ที่กลวงที่มาจากธรรมชาติ
- ..... 8. พื้นไม้อัดซีเมนต์ มีลักษณะคล้ายหินอ่อนหรือหินแกรนิต
- ..... 9. พื้น Steel Deck ห้องยกคอนกรีตที่ขุ่นหน้าเพื่อให้เกิดความแข็งแรง
- ..... 10. พื้นเหล็กเคลือบด้วยสารเคลือบสีที่ใช้แรงขัดสี

ตอนที่ 2 จงหาคำคุณศัพท์ต่อไปนี้

1. พื้นแบบออกได้เป็นถึงประเภทอะโรบิก

2. พื้นไม้อัดซีเมนต์ มีลักษณะอย่างไร

3. พื้นไม้สังเคราะห์ที่กลวง มีลักษณะอย่างไร

4. พื้นคอนกรีตมีกี่ลักษณะ อะไรบ้าง

.....  
.....

5. พื้นหล่อในที่ มีลักษณะการทำงานแบบใด

.....  
.....

6. พื้นคอนกรีตสำเร็จมีกี่ชนิด

.....  
.....

7. พื้นเหล็กมีกี่ลักษณะอะไรบ้าง

.....  
.....

8. ปัจจัยสำคัญในการเลือกวัสดุพื้นอะไรบ้าง

.....  
.....

9. การดูแลรักษาพื้นไม้สำหรับทำอย่างไร

.....  
.....

10. ขออธิบายการดูแลรักษา “พื้นไม้” อย่างไรบ้าง

.....  
.....



ใบงานสรุปเนื้อหา  
หน่วยที่ 1 : วัสดุพื้น

ชื่อ - สกุล.....รหัสประจำตัว.....  
ระดับชั้น .....กลุ่ม.....แผนกวิชา.....  
วันที่.....เดือน.....พ.ศ. ....

คำชี้แจง ให้นักเรียนศึกษาเนื้อหาและสรุปประเด็นสำคัญตามที่เข้าใจ (เวลา 20 นาที)



ลงชื่อ.....นักเรียน  
(.....)  
...../...../.....



## แบบทดสอบหลังเรียน

### หน่วยที่ 1 : วัสดุพื้น

รหัสวิชา...20108-2107.....วิชา..... วัสดุก่อสร้าง 2 .....ระดับชั้น..... ปวช.1.....

สาขาวิชา.....สถาปัตยกรรม.....

คำชี้แจง : 1. ข้อสอบเป็นแบบปรนัยจำนวน 10 ข้อ ใช้เวลาในการทำข้อสอบ 10 นาที

2. จงพิจารณาตัวเลือกที่ถูกที่สุดเพียงตัวเลือกเดียว แล้วทำเครื่องหมายกากบาท ( x )  
ลงในกระดาษคำตอบ (10 คะแนน)

- 
1. ข้อใด “ไม่ใช่” วิธีการดูแลรักษาพื้นเคลือบ  
ก. ใช้ไม้กวาดตอกพื้นจากด้านนอกตามมุมห้อง  
ข. ใช้ผ้าหมาดๆ เช็ดตามพื้น  
ค. ใช้ที่เป่าลมช่วยไล่ฝุ่น  
ง. ใช้ผงซักฟอกและน้ำทำความสะอาด
2. น้ำหนักคงที่ (dead load) ของโคมไฟ  
ก. ผูกค้ำ  
ข. เครื่องเรือน  
ค. แรงลม  
ง. โครงสร้างพื้น
3. ถ้าต้องการยากให้มันคือบนเครื่องเล่นใช้วัสดุประเภทใด  
ก. พื้นไม้จริง  
ข. พื้นคอนกรีต  
ค. พื้น Steel Deck  
ง. ถูกทุกข้อ
4. วัสดุพื้นชนิดใด “ไม่ได้” จัดอยู่ในชนิดของพื้นไม้  
ก. พื้นไม้ไฟเบอร์ซีเมนต์  
ข. พื้นไม้สังเคราะห์กลวง  
ค. พื้น Steel Deck  
ง. พื้นไม้อัดซีเมนต์

5. “พื้น” มีหน้าที่หลักอะไร
- ป้องกันความร้อน
  - เป็นทางเชื่อมภายในอาคาร
  - รองรับน้ำหนักบรรทุก
  - ถ่ายน้ำหนักจากหลังคา

6. “ผลิตจากปูนซีเมนต์ปอร์ตแลนด์ผสมกับไม้สีกดยอยชิ้นเล็ก คุณสมบัติ ปลูกไม่กิน มีความแข็งแรง ทนต่อความชื้นได้พอสมควร ผิวหน้าเรียบติดตั้งสะดวกใช้งานได้ทั้งภายในและภายนอก โดยกรปูพื้นจะเลือกที่ทั้งในกรณีปู หรือจะติดตั้งบนพื้นคอนกรีตที่เทเรียบร้อยแล้วก็ได้” ที่กล่าวมา คือคุณสมบัติของพื้นชนิดใด

- พื้ไม้ไฟเบอร์ซีเมนต์
  - พื้ไม้สังกะสี
  - พื้ไม้ยัดซีเมนต์
  - พื้ไม้จริง
7. “พื้นคอนกรีต” มีคุณลักษณะอย่างไร
- ประกอบติดตั้งง่าย
  - แข็งแรง คงทน
  - ราคาสูง
  - มีความทนสมัย
8. ข้อใดกล่าวถูกต้อง
- พื้นไม่ควรถัดตั้งในบริเวณที่โดนน้ำบ่อยๆ
  - รูปลักษณะไม่ได้ขึ้นอยู่กับปัจจัยของการเลือกใช้วัสดุ
  - การเลือกวัสดุพื้นควรเลือกหาใจที่ชอบ
  - พื้นที่ใช้งานคือปัจจัยหนึ่งในการเลือกใช้วัสดุ

9. พื้นอาคารแบ่งออกได้เป็นกี่ประเภท
- 4 ประเภท
  - 5 ประเภท
  - 6 ประเภท
  - 7 ประเภท

10. “พื้นไม้ลามิเนต” ควรดูแลรักษาอย่างไร
- ก. ฝ้าชุบน้ำและถูบริเวณที่สกปรก
  - ข. น้ำมันก๊าดเช็ดตามซอกมุม
  - ค. ใช้ผ้าหมาดๆ เช็ดบริเวณที่สกปรก
  - ง. เช็ดด้วยขี้ผึ้งเพื่อให้เงา





## สื่อประกอบการจัดการเรียนการสอน

### ชุดการสอนที่ 1 เรื่อง วัสดุพื้น

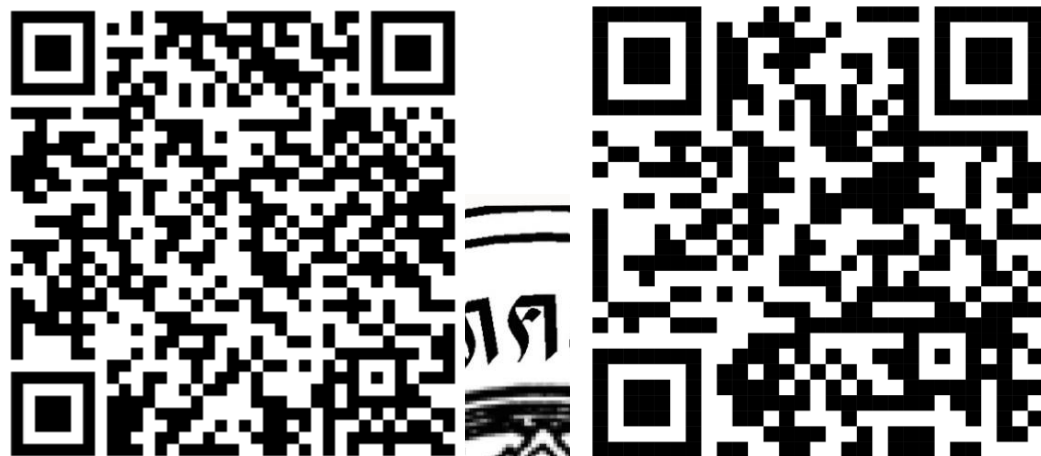

สื่อPower Point  
หน่วยที่ 1 เรื่อง วัสดุพื้น

สื่อวีดิทัศน์  
หน่วยที่ 1 เรื่อง วัสดุพื้น



สื่อE Book เอกสารประกอบการเรียน  
หน่วยที่ 1 เรื่อง วัสดุพื้น

สื่อE Book Power Point  
หน่วยที่ 1 เรื่อง วัสดุพื้น

สื่อ Power Point วิชา วัสดุก่อสร้าง 2 รหัสวิชา 2108 – 2107  
หน่วยที่ 1 เรื่อง วัสดุพื้น

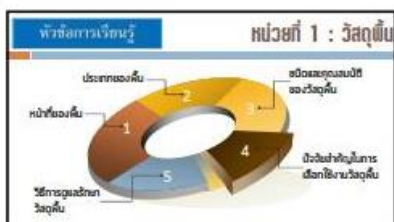

# สื่อ Power Point วิชา วัสดุก่อสร้าง 2 รหัสวิชา 210108 – 2107 หน่วยที่ 1 เรื่อง วัสดุพื้น

ประเภทของพื้น หน่วยที่ 1 : วัสดุพื้น

**2. วัสดุพื้น** เป็นชั้นที่วางบนฐานของโครงสร้างที่รองรับน้ำหนักของอาคาร มีหน้าที่รับน้ำหนักและถ่ายเทน้ำหนักไปยังเสาและคานา



หน่วยที่ 1 : วัสดุพื้น

## ชนิดและคุณสมบัติของวัสดุพื้น

ชนิดและคุณสมบัติของวัสดุพื้น หน่วยที่ 1 : วัสดุพื้น

**1.2 วัสดุพื้น** เป็นวัสดุที่ใช้สำหรับปูพื้นอาคาร มีหน้าที่รับน้ำหนักและถ่ายเทน้ำหนักไปยังเสาและคานา



ประเภทของพื้น หน่วยที่ 1 : วัสดุพื้น

**3. วัสดุพื้น** เป็นวัสดุที่ใช้สำหรับปูพื้นอาคาร มีหน้าที่รับน้ำหนักและถ่ายเทน้ำหนักไปยังเสาและคานา



ชนิดและคุณสมบัติของวัสดุพื้น หน่วยที่ 1 : วัสดุพื้น

**1. วัสดุพื้น** เป็นวัสดุที่ใช้สำหรับปูพื้นอาคาร มีหน้าที่รับน้ำหนักและถ่ายเทน้ำหนักไปยังเสาและคานา



ชนิดและคุณสมบัติของวัสดุพื้น หน่วยที่ 1 : วัสดุพื้น

**1.3 วัสดุพื้น** เป็นวัสดุที่ใช้สำหรับปูพื้นอาคาร มีหน้าที่รับน้ำหนักและถ่ายเทน้ำหนักไปยังเสาและคานา



ประเภทของพื้น หน่วยที่ 1 : วัสดุพื้น

**4. วัสดุพื้น** เป็นวัสดุที่ใช้สำหรับปูพื้นอาคาร มีหน้าที่รับน้ำหนักและถ่ายเทน้ำหนักไปยังเสาและคานา



ชนิดและคุณสมบัติของวัสดุพื้น หน่วยที่ 1 : วัสดุพื้น

**1.1 วัสดุพื้น** เป็นวัสดุที่ใช้สำหรับปูพื้นอาคาร มีหน้าที่รับน้ำหนักและถ่ายเทน้ำหนักไปยังเสาและคานา



ชนิดและคุณสมบัติของวัสดุพื้น หน่วยที่ 1 : วัสดุพื้น

**1.4 วัสดุพื้น** เป็นวัสดุที่ใช้สำหรับปูพื้นอาคาร มีหน้าที่รับน้ำหนักและถ่ายเทน้ำหนักไปยังเสาและคานา









# สื่อ Power Point วิชา วัสดุก่อสร้าง 2 รหัสวิชา 20108 – 2107 หน่วยที่ 1 เรื่อง วัสดุพื้น

**วิธีการดูแลรักษาวัสดุพื้น หน่วยที่ 1 : วัสดุพื้น**

สำหรับไม้ลามิเนตที่ติดตั้ง เสร็จเรียบร้อยแล้วควรทำความสะอาด ด้วยผ้าชุบน้ำหมาดๆ เช็ดถูเบาๆ ห้ามใช้แปรงสีฟันขัดถู ห้ามใช้สารเคมีทำความสะอาด ห้ามใช้เครื่องดูดฝุ่นดูด เพราะจะทำให้พื้นเสียหายได้

**1. ไม้ลามิเนต** ไม้ลามิเนตเป็นวัสดุที่ได้รับความนิยมมากที่สุด เพราะมีราคาถูกและทนทาน วัสดุประเภทนี้สามารถทำความสะอาดได้ง่ายด้วยน้ำสะอาด และใช้ไม้ถูพื้นทำความสะอาด



**วิธีการดูแลรักษาวัสดุพื้น หน่วยที่ 1 : วัสดุพื้น**

**4. ไม้ลามิเนต** ไม้ลามิเนตเป็นวัสดุที่ได้รับความนิยมมากที่สุด เพราะมีราคาถูกและทนทาน วัสดุประเภทนี้สามารถทำความสะอาดได้ง่ายด้วยน้ำสะอาด และใช้ไม้ถูพื้นทำความสะอาด



**บทสรุป หน่วยที่ 1 : วัสดุพื้น**

บทสรุป

**วิธีการดูแลรักษาวัสดุพื้น หน่วยที่ 1 : วัสดุพื้น**

**2. ไม้ลามิเนต** ไม้ลามิเนตเป็นวัสดุที่ได้รับความนิยมมากที่สุด เพราะมีราคาถูกและทนทาน วัสดุประเภทนี้สามารถทำความสะอาดได้ง่ายด้วยน้ำสะอาด และใช้ไม้ถูพื้นทำความสะอาด



**วิธีการดูแลรักษาวัสดุพื้น หน่วยที่ 1 : วัสดุพื้น**

**5. ไม้ลามิเนต** ไม้ลามิเนตเป็นวัสดุที่ได้รับความนิยมมากที่สุด เพราะมีราคาถูกและทนทาน วัสดุประเภทนี้สามารถทำความสะอาดได้ง่ายด้วยน้ำสะอาด และใช้ไม้ถูพื้นทำความสะอาด



**บทสรุป หน่วยที่ 1 : วัสดุพื้น**

บทสรุป

เนื้อหานี้เป็นเพียงตัวอย่างเท่านั้น เนื้อหาจริงจะแสดงตามเนื้อหาวิชา

**วิธีการดูแลรักษาวัสดุพื้น หน่วยที่ 1 : วัสดุพื้น**

**3. ไม้ลามิเนต** ไม้ลามิเนตเป็นวัสดุที่ได้รับความนิยมมากที่สุด เพราะมีราคาถูกและทนทาน วัสดุประเภทนี้สามารถทำความสะอาดได้ง่ายด้วยน้ำสะอาด และใช้ไม้ถูพื้นทำความสะอาด



**วิธีการดูแลรักษาวัสดุพื้น หน่วยที่ 1 : วัสดุพื้น**

**6. ไม้ลามิเนต** ไม้ลามิเนตเป็นวัสดุที่ได้รับความนิยมมากที่สุด เพราะมีราคาถูกและทนทาน วัสดุประเภทนี้สามารถทำความสะอาดได้ง่ายด้วยน้ำสะอาด และใช้ไม้ถูพื้นทำความสะอาด



**บทสรุป หน่วยที่ 1 : วัสดุพื้น**

บทสรุป

เนื้อหานี้เป็นเพียงตัวอย่างเท่านั้น เนื้อหาจริงจะแสดงตามเนื้อหาวิชา



สื่อ Power Point วิชา วัสดุก่อสร้าง 2 รหัสวิชา 2108 – 2107  
 หน่วยที่ 1 เรื่อง วัสดุพื้น



## บรรณานุกรม

- กวี หวังนิเวศน์กุล. (2547). **วัสดุวิศวกรรมก่อสร้าง**. กรุงเทพฯ : จัดพิมพ์โดย บริษัท ซีเอ็ดดูเคชั่น จำกัด (มหาชน).
- กิติพงษ์ พลจันทร์ และทัต สัจจะวาที. (2550). **ก่อสร้างอาคาร**. กรุงเทพฯ : จัดพิมพ์โดย บริษัท ซีเอ็ดดูเคชั่น จำกัด (มหาชน).
- จินตนา ไบกาชุย. (2542). **การเขียนสื่อการเรียนการสอน**. กรุงเทพฯ : จัดพิมพ์โดย สุวีริยาสาส์น.
- ชาติชาย พิทักษ์ธนาคม. (2544). **จิตวิทยาการเรียนการสอน**. กรุงเทพฯ : จัดพิมพ์โดย สำนักพิมพ์แห่งจุฬาลงกรณ์มหาวิทยาลัย.
- ชวลิต ชูกำแหง. (2553). **การวิจัยหลักสูตรและการสอน**. มหาสารคาม : สำนักพิมพ์ มหาวิทยาลัยมหาสารคาม.
- ดำเนิน คงพลา. (2555). **งานวิจัยและงานวิจัย : สหปฏิบัติ ครั้งที่ 1**. กรุงเทพฯ : จัดพิมพ์โดย สมาคมส่งเสริมเทคโนโลยี (ไทย-ญี่ปุ่น).
- นริศ สุวรรณางกูร. (2550). **วัสดุทางอุตสาหกรรม**. กรุงเทพฯ : จัดพิมพ์โดย สำนักพิมพ์เอมเพนซ์.
- เผ่า สุวรรณศักดิ์ และรัฐภูมิ จันทร์เสีตรมูญ. (2552). **การเขียนแบบสถาปัตย์**. กรุงเทพฯ : พิมพ์ครั้งที่ 3. กรุงเทพฯ : พิมพ์ที่โรงพิมพ์ สำนักพิมพ์แห่งจุฬาลงกรณ์มหาวิทยาลัย.
- พงศ์พันธ์ วงสุนทรสถิต และภรตพงศ์ สุพรรณโรตศ. (2524). **วัสดุก่อสร้าง**. กรุงเทพฯ : จัดพิมพ์โดย บริษัท ซีเอ็ดดูเคชั่น จำกัด (มหาชน).
- พิภพ สุนทรสมัย. (2554). **วัสดุวิศวกรรมก่อสร้าง**. กรุงเทพฯ : จัดพิมพ์โดย สมาคมส่งเสริมเทคโนโลยี (ไทย-ญี่ปุ่น).
- พิภพ สุนทรสมัย. (2524). **เทคนิคการก่อสร้างเบื้องต้น**. พิมพ์ครั้งที่ 1. กรุงเทพฯ : พิมพ์ที่โรงพิมพ์ไพรเพรสชั่นแนล จำกัด.
- ธรรรงค์ กระจำยศ. (2554). **เทคนิคการควบคุมงานก่อสร้าง**. กรุงเทพฯ : สำนักพิมพ์ โฟร์เพช.
- เริงศักดิ์ นนทิเมธากุล และอภิศักดิ์ จุฑารวิวงศ์. (2549). **ปูนซีเมนต์และการประยุกต์ใช้งาน**. พิมพ์ครั้งที่ 3. กรุงเทพฯ : บริษัท ปูนซีเมนต์ไทยอุตสาหกรรม จำกัด (มหาชน).
- ศักดิ์ดา ประสานไทย. (2553). **วัสดุก่อสร้าง**. พิมพ์ครั้งที่ 6 กรุงเทพฯ : จัดพิมพ์โดย บริษัททอมรินทร์พริ้นติ้งแอนด์พับลิชชิ่ง จำกัด (มหาชน).
- สุภาวดี บุญฉัตร. (2537). **วัสดุและการก่อสร้างอาคาร**. นครปฐม : พิมพ์ที่ หจก.คงคาการพิมพ์และบรรณกิจ.



- แอลยแบบขวดสอยลาย ๒ ทลงเรื่อ
- แอลยแบบฝักบัว พวยพวย
- เกณฑการรณณาการอณรรณ จรียกรณ ๓ นยมและคณลัษณะอ้นาง  
ประสงค
- แบบสฐนตการ ประเมณคณรรณ จรียกรณ ค่านยมและคณลัษณะอ้นาง  
ประสงค





## เฉลยแบบทดสอบก่อน – หลังเรียน

### หน่วยที่ 1

เรื่อง : วัสดุพูน

| แบบทดสอบก่อนเรียน |       | แบบทดสอบหลังเรียน |       |
|-------------------|-------|-------------------|-------|
| ข้อที่            | คำตอบ | ข้อที่            | คำตอบ |
| 1.                | ด     | 1.                | ง     |
| 2.                | ข     | 2.                | ง     |
| 3.                | ก     | 3.                | ค     |
| 4.                | จ     | 4.                | ค     |
| 5.                | ค     | 5.                | ก     |
| 6.                | ก     | 6.                | ข     |
| 7.                | ง     | 7.                | ง     |
| 8.                | ก     | 8.                | ง     |
| 9.                | ค     | 9.                | ก     |
| 10.               | ง     | 10.               | ค     |



## เฉลยแบบฝึกหัดท้ายหน่วย

### หน่วยที่ 1 เรื่อง : วัสดุพื้น

ตอนที่ 1 จงทำเครื่องหมาย ✓ หน้าข้อที่ถูก และเครื่องหมาย ✗ หน้าข้อที่ผิด

.... ✗ ..... 1. พื้นเป็นส่วนก่อสร้างในแนวดิ่ง

.... ✓ .... 2. ประเภทของพื้นอาคารมีอยู่ 4 ประเภท

.... ✓ .... 3. พื้นไม้ ไม้เนื้อแข็งที่ติดตั้งภายในอาคาร

.... ✓ .... 4. พื้นคอนกรีตมีความคงทน แข็งแรงที่สุด

.... ✗ ..... 5. งานปูไฟเบอร์ซีเมนต์จัดอยู่ในประเภทพื้นคอนกรีต

.... ✗ ..... 6. กาวใช้สำหรับในการติดพื้นไม้เนื้อแข็งในอาคารเลือกใช้การเลือกใช้การปู เพราะมีความยืดหยุ่น

.... ✗ ..... 7. พื้นไม้สังเคราะห์กลวงหน้าผิวเรียบ

.... ✓ .... 8. พื้น ไม้อัดซีเมนต์ที่ผลิตจากไม้สีกัดย่อยชิ้นเล็ก คุณสมบัติ ปูนซีเมนต์

.... ✓ ..... 9. พื้น Steel Deck ต้องทาสีกันสนิมก่อนเพื่อป้องกันสนิม

.... ✗ ..... 10. พื้นเหล็ก ควรดูแลรักษาโดยการลาดน้ำแล้วใช้สีป้องกันสนิม

ตอนที่ 2 จงตอบคำถามต่อไปนี้

1. พื้นแบ่งออกได้เป็นกี่ประเภทอะไรบ้าง

ตอบ 4 ประเภท ได้แก่ พื้นไม้จริงและพื้นไม้สังเคราะห์ พื้นคอนกรีต พื้นเหล็ก และพื้นกระจุก

2. พื้นไม้อัดซีเมนต์ มีลักษณะอย่างไร

ตอบ ผลิตจากปูนซีเมนต์ปอร์ตแลนด์ผสมกับไม้สีกัดย่อยชิ้นเล็ก คุณสมบัติ ปูนซีเมนต์ มีความแข็งแรง ทน ต่อความชื้นได้พอสมควร ผิวหน้าเรียบติดตั้งสะดวกใช้งานได้ทั้งภายในและภายนอก โดยการปูพื้นจะเลือก ติดตั้งบนโครงคร่าว หรือจะติดตั้งบนพื้นคอนกรีตที่เตรียมเรียบร้อยแล้วก็สามารถปูกระเบื้องหรือทาสีทับผิว หน้าได้ ขนาด 1.20 x 2.40 ม. ความหนาที่ใช้งานพื้น 20,24 มม.

3. พื้นไม้สังเคราะห์กลวง มีลักษณะอย่างไร

ตอบ เป็นวัสดุสังเคราะห์อีกชนิดหนึ่งที่นำมาใช้งานพื้นเพื่อทดแทนวัสดุไม้ ผลิตจาก Virgin PVC หรือโพลิเมอร์คุณภาพสูงหรืออีกชื่อว่า “ไวนิล (Vinyl)” ผสมกับผงไม้สน (Pine Wood) และสารเติมแต่งพิเศษที่ช่วยเพิ่มประสิทธิภาพความทนทานในการใช้งาน มีใช้งานอยู่ด้วยกันหลายขนาด การติดตั้งโดยวางโครงคร่าวระยะห่างประมาณ 30 ซม. ติดแผ่นพื้นไม้เทียมกลวงโดยใช้ด้านที่มีลิ้มขึ้นบนแล้วแผ่นต่อไปจะใช้ด้านลิ้มยาวสอดไขสกรูยึดไม้เทียมกลวงติดกับโครงคร่าว คุณสมบัติไม่ผุกร่อนไม่ต้องทาสี มีความทนทาน ทนแดดทนฝนปลวกไม่กิน อายุการใช้งานยาวนาน สามารถใช้ติดตั้งได้ทั้งภายในและภายนอกอาคาร

4. พื้นคอนกรีตมีกี่ลักษณะ อะไรบ้าง

ตอบ 2 ลักษณะ ได้แก่ พื้นธรรมดา กับ พื้นคอนกรีตสำเร็จรูป

5. พื้นหล่อในที่ มีลักษณะการทำงานเป็นแบบใด

ตอบ เป็นพื้นอาคารที่มีการทำงานในที่ที่ก่อขึ้น พื้นคอนกรีตเสริมเหล็กมีอยู่หลายประเภท เช่น พื้นคอนกรีตเสริมเหล็กวางบนคาน พื้นคอนกรีตเสริมเหล็กวางบนคานวางพื้นไร้คาน เป็นต้น ซึ่งประเภทของพื้นที่ก่อมาข้างต้นนี้ พื้นหล่อในที่ซึ่งมีพื้นที่ทางวางจะต้องมีการตั้งแบบหล่อคอนกรีต คุณสมบัติของพื้นที่ประเภทนี้มีครบถ้วนแรกๆ คงทนการออกนํ้าบพื้นชนิดนี้สามารถตอบสนองตรงต่อการใช้งานเป็นอย่างดี จึงสมควรใช้ในพื้นที่บริเวณที่แห้ง พื้นดินแห้ง เกล็ดเส้นกลม หรือเหล็กตะแกรง

6. พื้นคอนกรีตสำเร็จรูปกี่ชนิด

ตอบ 3 ชนิด ได้แก่ 1. ระบบพื้นคอนกรีตสำเร็จรูปห้องเรียบ

2. แผ่นพื้นคอนกรีตสำเร็จรูปชนิดกลวง (Hollow core slab)

3. ระบบแผ่นพื้นคอนกรีตบล็อกและตลับรูปทศว่า

7. พื้นเหล็กมีกี่ลักษณะอะไรบ้าง

ตอบ 2 ลักษณะ ได้แก่ พื้น Steel Desk และพื้นเหล็กแผ่น

8. ปัจจัยสำคัญในการเลือกใช้วัสดุพื้นมีอะไรบ้าง

ตอบ พื้นที่ใช้ใช้งาน รูปลักษณะ พฤติกรรมการใช้งาน และงบประมาณ



9. การดูแลรักษาพื้นโดยทั่วไปทำอย่างไร

**ตอบ** เก็บกวาดที่ต้องเคลียร์พื้นที่ให้โล่ง ด้วยการเก็บข้าวของบนพื้น รวมไปถึงผ้าเช็ดเท้าออกก่อน เพื่อเป็น การกำจัดสิ่งกีดขวาง ควรจะเลือกน้ำยาทำความสะอาดให้ถูกกับลักษณะของพื้นจากนั้น การกำจัดความ สกปรกให้สิ้นซาก เราควรต้องรู้จักชนิดของคราบเปื้อนด้วย เพื่อจะได้เลือกใช้ผลิตภัณฑ์ทำความสะอาดได้ อย่างเหมาะสม

10. จงอธิบายการดูแลรักษา “พื้นไม้สังเคราะห์” มาพอสังเขป

**ตอบ** วิธีการทำความสะอาดพื้นแค่ใช้ผ้าหรือไม้ถูพื้นหมาดๆมาเช็ด อย่าให้น้ำเปียกโชก เพราะ น้ำจะซึมลงพื้นและอาจเกิดการชำรุดได้



เกณฑ์การบูรณาการ คุณธรรม จริยธรรม ค่านิยมและคุณลักษณะอันพึงประสงค์  
 รหัสวิชา.....20108 – 2107.....ชื่อวิชา.....วัสดุก่อสร้าง 2.....  
 หน่วยที่...1....เรื่อง....วัสดุพื้น.....

| ลำดับ | รายการประเมิน  | ระดับคะแนนที่ได้ |                      |                      |
|-------|--|------------------|----------------------|----------------------|
|       |  | 0                | 1                    | 2                    |
| 1.    | <p>ความมีวินัย</p> <p>พิจารณา จาก</p> <p>1.1 ปฏิบัติงานได้ด้วยตนเองโดยไม่ต้อง<br/>ควบคุม</p> <p>1.2 ปฏิบัติตามข้อตกลงของ<br/>ครู</p> <p>1.3 แต่งกายถูกต้องตามระเบียบ<br/>(ปฏิบัติไม่ได้)</p> <p>1.4 เข้าเรียนตรงตาม<br/>(ปฏิบัติได้ 4 ข้อ)</p> <p>1.5 ไม่นำอาหารของโรงเรียน<br/>(ปฏิบัติได้ 5-8 ข้อ)</p> <p>ห้องเรียน</p> <p>1.6 รักษาความสะอาดทั้งบริเวณและ<br/>ห้องเรียน</p> <p>1.7 รักษาสาธารณสมบัติสิ่ง<br/>ของ</p> <p>1.8 เข้าร่วมกิจกรรมของ<br/>สถานศึกษาตรงเวลา</p> |                  |                      |                      |
| 2.    | <p>ความรับผิดชอบ</p> <p>พิจารณา จาก</p> <p>2.1 เตรียมวัสดุ อุปกรณ์<br/>การเรียน<br/>ที่มีเพียงพอ</p> <p>2.2 ปฏิบัติงานด้วยความตั้งใจ<br/>(ปฏิบัติไม่ได้)</p> <p>2.3 ปฏิบัติงานถูกต้องตาม<br/>(ปฏิบัติได้ 1-3 ข้อ)</p> <p>2.4 ปฏิบัติงานแล้วเสร็จตาม<br/>(ปฏิบัติได้ 4-6 ข้อ)</p> <p>2.5 มีความเพียรพยายามในการ<br/>เรียน และ<br/>ปฏิบัติงาน</p> <p>2.6 ปฏิบัติงานด้วยความละเอียดรอบคอบ</p>   |                  |                      |                      |
| 3.    | <p>ความสนใจใฝ่รู้</p> <p>พิจารณา จาก</p> <p>3.1 กระตือรือร้นในการใฝ่หา<br/>ความรู้ใหม่</p> <p>3.2 ชอบซักถามปัญหาและ<br/>ข้อสงสัย</p> <p>3.3 ศึกษาค้นคว้าด้วยตนเอง</p> <p>3.4 แสวงหาประสบการณ์เพื่อ<br/>พัฒนาตนเอง</p>  | (ปฏิบัติไม่ได้)  | (ปฏิบัติได้ 1-2 ข้อ) | (ปฏิบัติได้ 3-4 ข้อ) |

เกณฑ์การบูรณาการ คุณธรรม จริยธรรม ค่านิยมและคุณลักษณะอันพึงประสงค์(ต่อ)

รหัสวิชา.....20108 – 2107.....ชื่อวิชา.....วัสดุก่อสร้าง 2.....

หน่วยที่...1...เรื่อง...วัสดุพื้น.....

| ลำดับ | รายการประเมิน   | ระดับคะแนนที่ได้ |   |                        |
|-------|---|------------------|---|------------------------|
|       |   | 0                | 1 | 2                      |
| 4.    | <p>ความมีมารยาท</p> <p>พิจารณา จาก</p> <p>4.1 แสดงความเคารพต่อบุคคล ขอเวลาเพื่อติดต่อ</p> <p>4.2 รุดจกสุภาพเรียบร้อย</p> <p>4.3 แต่งกายสุภาพเรียบร้อยตามสถานศึกษา</p> <p>4.4 ประพฤติและปฏิบัติตนอยู่ในระเบียบของสถานศึกษา</p> <p>4.5 ประเมินให้เกียรติบุคคลได้เหมาะสม</p>   |                  |   | (ปฏิบัติได้ 3 - 5 ข้อ) |
| 5.    | <p>ความมีมนุษยสัมพันธ์</p> <p>พิจารณา จาก</p> <p>5.1 แสดงกิริยาทักทายสุภาพต่อผู้อื่น</p> <p>5.2 กล่าวโทษบุคคลในเรื่องข้อผิดพลาดของเพื่อน</p> <p>5.3 รับฟังความคิดเห็นของเพื่อนร่วมงาน</p> <p>5.4 ให้ความร่วมมือกับผู้อื่น</p> <p>5.5 ยอมรับความผิดของผู้อื่น</p> <p>5.6 ชื่นชมยินดีเมื่อผู้อื่นประสบความสำเร็จ</p> <p>5.7 เป็นผู้นำและผู้ตามที่ดี</p> <p>5.8 ร่วมรับผิดชอบผลงานของกลุ่ม</p> |                  |   | (ปฏิบัติได้ 4 - 8 ข้อ) |

หมายเหตุ : เกณฑ์การให้คะแนนประเมิน

ระดับ 0 หมายถึง ไม่เคยปฏิบัติ

ระดับ 1 หมายถึง ปฏิบัติเป็นบางครั้ง

ระดับ 2 หมายถึง ปฏิบัติเป็นประจำ







ชุดการสอนที่ 1 เรื่อง วัสดุพื้น

สาขาวิชาสถาปัตยกรรม

วิทยาลัยเทคนิคอ่างทอง